朝鮮古蹟圖譜

八

朝鮮古蹟圖譜

八

緒言

本府嚮キニ本府古蹟調査委員關野貞谷井濟一小場恒吉及ビ囑託澤俊一ニ託シ高麗時代ノ工藝品ニシテ當時ノ墳墓中ヨリ發見セシモノヲ選ミ之レヲ朝鮮古蹟圖譜第八册ニ登載センコトヲ企テ印刷者青雲堂ヲシテ之レヲ印刷セシメシガ製本既ニ成リテ本府ニ納付セントスルノ前日大正十二年九月一日ノ大震火災ニ遭遇シ圖譜ハ青雲堂ノ罹災ト共ニ悉ク烏有ニ歸セリ本府其後圖譜ノ再版ヲ計畫シ關野古蹟調査委員ハ技手小川敬吉ト共ニ專ラ資料ノ補選編纂ノ事ニ任シ澤囑託ハ其撮影ニ當リ前回ニハ主トシテ本府博物館李王家博物館東京帝室博物館東京帝國大學工學部及ビ大倉集古館ノ所藏品中ヨリ選出セシモ今回ハ私人ノ蒐集品ノ優秀ナルモノヲモ併セテ之レヲ載スルコトヽナセシヨリ其資料頗ル豐富トナリ之レヲ一册ニ收載スルハ困難ノ事ナルヲ以テ本集ニハ主トシテ之レヲ陶瓷器ニ限ルコトヽナセリ又前回ニ採錄セシ大倉集古館所藏ノ遺物ハ大正十二年ノ大震火災ニヨリ亦悉ク湮滅ニ歸セシヲ以テ其重要ナルモノハ特ニ寫眞ヨリ複製シテ本集ニ登載スルコトヽナセリ

昭和三年三月

朝鮮總督府

朝鮮古蹟圖譜第八冊目次

九八一　素燒素文瓶　三四〇三—三四〇五
九八二　素燒素文瓶　三四〇六
　　三四〇七
九八三　素燒陰刻草花文瓶　三四〇八・三四〇九
九八四　素燒陰刻蒲柳文瓶　三四一〇
九八五　素燒陰刻柳蓮文瓶　三四一一—三四一三
九八六　青瓷素文瓶　三四一四—三四一六
九八七　青瓷素文瓶　三四一七
　　三四一八
九八八　青瓷素文瓶　三四一九—三四二一
九八九　青瓷素文水注　三四二二—三四二五
九九〇　青瓷素文托盞　三四二六
　　三四二七
九九一　青瓷素文乳鉢　三四二八
九九二　青瓷素文蓋壺　三四二八
　　三四二九
九九三　青瓷素文蓋盌　三四三〇
九九四　青瓷素文唾壺　三四三一
　　青瓷素文虎子
九九五　青瓷陽刻蓮唐草文瓶　三四三二
　　青瓷陽刻瑞禽及牡丹唐草文瓶　三四三三
九九六　青瓷陽刻龍文瓶　三四三四
　　青瓷陽刻蓮唐草文瓶　三四三五
九九七　青瓷陰刻蓮花文瓶　三四三六・三四三七
　　青瓷陰刻蓮唐草文淨瓶　三四三八
九九八　青瓷陽刻柳蘆鴛鴦文淨瓶　三四四〇
　　青瓷陰刻牡丹芙蓉文水注　三四四一
九九九　青瓷陽刻蓮唐草文水注　三四四二
　　青瓷陽刻蓮及牡丹文水注　三四四三
一〇〇〇　青瓷陰刻蓮及牡丹文水注　三四四四
　　青瓷陽刻獅子鈕蓋水注及承盤　三四四五
一〇〇一　青瓷陽刻筍形水注　三四四六
一〇〇二　青瓷陽刻瓢形水注　三四四七
一〇〇三　青瓷陽刻蛟龍波濤文瓢形水注　三四四八・三四四九
一〇〇四　青瓷陽刻唐草文水注及承盤　三四五〇
　　青瓷陽刻飛龍形水注　三四五一
一〇〇五　青瓷透彫蓮唐草文水注及承盤　三四五二
　　青瓷彫刻鴛鴦形水注　三四五三
一〇〇六　青瓷彫刻猿猴形水滴　三四五四・三四五五
　　青瓷彫刻鯉形水滴　三四五六
　　青瓷彫刻人形水滴　三四五七

一〇一四　青瓷陰刻双鳳文碟　宋画
一〇一五　青瓷陽刻蓮花文盤　宋画
一〇一六　青瓷陽刻蓮花文蓋盤　宋画
一〇一七　青瓷陰刻蓮花文盤　宋画
一〇一八　青瓷陽刻蓮花文蓋盤　宋画
一〇一九　青瓷陰刻蓮花文盤　宋画
一〇二〇　青瓷陽刻蓮花文盤　宋画
一〇二一　青瓷陰刻草花文盤　宋画
一〇二二　青瓷陽刻草花文碟　宋画
一〇二三　青瓷陽刻蓮花文盤　宋画
一〇二四　青瓷陽刻双龍蓮唐草文筆架　宋画
一〇二五　青瓷透彫及彫刻香爐　宋画
一〇二六　青瓷陽刻盤螭蓋香爐　宋画
一〇二七　青瓷陽刻蚊螭蓋香爐　宋画
一〇二八　青瓷陰刻蓮花文盤　宋画
一〇二九　青瓷陽刻蓮花文蓋盤　宋画
一〇三〇　青瓷陽刻草花文盤　宋画
一〇三一　青瓷陽刻草花文盤　宋画
一〇三二　青瓷陽刻草花文碟　宋画
一〇三三　青瓷陽刻蓮花文盤　宋画
一〇三四　青瓷陽刻双龍牡丹文碟　宋画
一〇三五　青瓷陽刻蓮花文盤　宋画
一〇三六　青瓷陽刻蓮花文盤　宋画
一〇三七　青瓷陽刻蓮花文盤　宋画
一〇三八　青瓷陽刻蓮花文盤　宋画
一〇三九　青瓷陽刻蓮花文盤　宋画
一〇四〇　青瓷陽刻蓮花文盤　宋画
一〇四一　青瓷陽刻蓮花文盤　宋画
一〇四二　青瓷陽刻蓮花文盤　宋画
一〇四三　青瓷陽刻蓮花文盤　宋画
一〇四四　青瓷陽刻蓮花文盤　宋画
一〇四五　青瓷陽刻蓮花文盤　宋画
一〇四六　青瓷陽刻蓮花文盤　宋画
一〇四七　青瓷陽刻蓮花文盤　宋画
一〇四八　青瓷陽刻蓮花文盤　宋画
一〇四九　青瓷陽刻蓮花文盤　宋画
一〇五〇　青瓷陽刻蓮花文盤　宋画
一〇五一　青瓷陽刻蓮花文盤　宋画
一〇五二　青瓷陽刻蓮花文盤　宋画
一〇五三　青瓷陽刻蓮花文盤　宋画
一〇五四　青瓷陽刻蓮花文盤　宋画
一〇五五　青瓷陽刻蓮花文盤　宋画
一〇五六　青瓷陽刻蓮花文盤　宋画
一〇五七　青瓷陽刻蓮花文盤　宋画
一〇五八　青瓷陽刻蓮花文盤　宋画
一〇五九　青瓷陽刻蓮花文盤　宋画
一〇六〇　青瓷陽刻蓮花文盤　宋画
一〇六一　青瓷陽刻蓮花文盤　宋画
一〇六二　青瓷陽刻蓮花文盤　宋画
一〇六三　青瓷陽刻蓮花文盤　宋画

白瓷陽刻双魚蓮花文碟　一〇三五　三五八
白瓷陰刻双魚文盌　三五九
白瓷陰刻双魚文盌　三六〇
白瓷瓜形花瓶　一〇三六　三六一
白瓷陽刻唐草文花瓶　三六二
白瓷彫刻雲龍文水注　一〇三七　三六三
白瓷瓜形水注　一〇三八　三六四
白瓷陰刻文水注　三六五
白瓷陰刻文鳳首瓶　一〇三九　三六六
白瓷陰刻唐草文鳳首水注　三六七
白瓷水注　一〇四〇　三六八
白瓷水注　三六九
白瓷水注　三七〇
白瓷陽刻草花文水注　三七一
白瓷陽刻唐草文瓜形水注　一〇四一　三七二
白瓷彫刻双虎枕　三七三
白瓷彫刻双虎枕　一〇四二　三七四
白瓷博山香爐　一〇四三　三七五
白瓷透彫香爐　三七六
青瓷白合子　一〇四四　三七七
青瓷白合子　三七八
青瓷白合子　三七九
白瓷合子　三八〇
帯青白瓷合子　三八一
青瓷白合子　三八二
青瓷白陽刻草花文合子　一〇四五　三八三

白瓷陽刻草花文合子　三八四
帯黄白瓷彫刻蓮花文合子　三八五
白瓷陽刻飛鴻草花文合子　三八六
白瓷合子　一〇四六　三八七
白瓷合子　三八八
白瓷陽刻草花文蓋壺　三八九
白瓷陽刻仰蓮文蓋壺　三九〇
白瓷陽刻仰蓮文蓋壺　三九一
青瓷象嵌柘榴文盌　一〇四七　三九二
青瓷象嵌菊花文碟　三九三
青瓷象嵌草花文八角碟　一〇四八　三九四
青瓷象嵌寶花文盌　三九五
青瓷象嵌己巳銘菊花蝶鳥文盌　一〇四九　三九六
青瓷象嵌己巳銘柳蘆水禽文盌　三九七
青瓷象嵌庚午銘雲鶴文盌　一〇五〇　三九八
青瓷象嵌庚午銘柳蘆水禽文盌　三九九
青瓷象嵌壬申銘柳蘆水禽文盌　一〇五一　四〇〇
青瓷象嵌壬申銘雲鶴文盌　四〇一
青瓷象嵌己巳銘柳蘆水禽文盌　一〇五二　四〇二
青瓷象嵌甲戌銘柳蘆水禽文盌　四〇三
青瓷象嵌己巳銘菊花文八角碟　一〇五三　四〇四
青瓷象嵌庚午銘菊花文八角碟　四〇五
青瓷象嵌癸酉銘菊花文八角碟　四〇六
青瓷象嵌柘榴文盌　一〇五四　四〇七
青瓷象嵌柘榴文盌　四〇八
青瓷象嵌柘榴文盌　一〇五五　四〇九

一〇五六　三五七〇　青瓷象嵌菊花文盌
一〇五七　三五七一・三五七二　青瓷象嵌詩銘陽刻蓮唐草文瓢形瓶
一〇五七　三五七三　青瓷象嵌蝶菊牡丹文盌
一〇五八　三五七四　青瓷象嵌蝶鳥菊花文盌
一〇五九　三五七五　青瓷象嵌蝶菊文盌
一〇六〇　三五七六　青瓷象嵌牡丹花文盌
一〇六〇　三五七七　青瓷象嵌牡丹及唐草文盌
一〇六一　三五七八　青瓷象嵌菊花唐草文瓢形瓶
一〇六二　三五七九・三五八〇　青瓷象嵌牡丹花文盌
一〇六二　三五八一・三五八二　青瓷象嵌菊花文瓶
一〇六三　三五八三　青瓷象嵌牡丹花文五花形盌
一〇六三　三五八四　青瓷象嵌柳蘆水禽文瓶
一〇六四　三五八五　青瓷象嵌雲鶴文盌
一〇六四　三五八六　青瓷象嵌雨點文瓢形瓶
一〇六五　三五八七　青瓷象嵌牡丹花文瓢形瓶
一〇六五　三五八八　青瓷象嵌雲鳳文盌
一〇六六　三五八九　青瓷象嵌寶花飛鳳文盌
一〇六六　三五九〇・三五九一　青瓷象嵌飛鶴雨點文盌
一〇六七　三五九二　青瓷象嵌柳蘆水禽文盌
一〇六八　三五九三　青瓷象嵌圈内双魚文盌
一〇六八　三五九四　青瓷象嵌葡萄菊花文盌
一〇六九　三五九五　青瓷象嵌菊花文盌
一〇六九　三五九六　青瓷象嵌菊花文托盞
一〇七〇　三五九七・三五九八　青瓷象嵌菊花文托盞
一〇七一　三五九九　青瓷象嵌菊花文托盞
一〇七二　三六〇〇　黒釉象嵌草花文小壺
一〇七三　三四三九　青瓷象嵌柳竹蓮蘆鴛鴦文浄瓶
一〇七四　三六〇二　青瓷象嵌菊花文浄瓶
一〇七四　三六〇三　青瓷象嵌菊花文瓶
一〇七五　三六〇四　青瓷象嵌牡丹菊花文水注
一〇七六　三六〇五　青瓷象嵌牡丹花文水注
一〇七六　三六〇六　青瓷象嵌牡丹文花瓶
一〇七七　三六〇七　青瓷象嵌菊牡丹文花瓶
一〇七八　三六〇八　青瓷象嵌辰砂牡丹文瓶
一〇七九　三六〇九　青瓷象嵌陰刻牡丹文瓶
一〇八〇　三六一〇　青瓷象嵌雲鶴文瓶
一〇八一　三六一一　青瓷象嵌詩銘菊花文瓶
一〇八二　三六一二　青瓷象嵌菊花文水注
一〇八二　三六一三　青瓷象嵌草花文瓢形水注及承盤
一〇八三　三六一四　青瓷象嵌菊花文水注
一〇八四　三六一五　青瓷象嵌蓮花文水注
一〇八五　三六一六　青瓷象嵌牡丹文水注
一〇八五　三六一七　青瓷象嵌牡丹文水注
一〇八六　三六一八　青瓷象嵌菊花文水注
一〇八七　三六一九　青瓷象嵌菊花文水注
一〇八八　三六二〇　青瓷象嵌雲鶴文蓋壺
一〇八九　三六二一　青瓷象嵌辰砂牡丹文瓶
一〇九〇　三六二二　青瓷象嵌陰刻牡丹文瓶
一〇九一　三六二三　青瓷象嵌辰砂蟠龍文瓶
一〇九二　三六二四　青瓷象嵌詩銘菊花文瓶

三六二五　青瓷象嵌雲鶴文瓶
一〇八六　三六二六　青瓷象嵌蓮花及蘆蔘花文瓶
一〇八七　三六二七　青瓷象嵌龍魚水禽文瓶
一〇八八　三六二八　青瓷象嵌蓮花文瓶
三六二九　青瓷象嵌柳蘆文瓶
一〇八九　三六三〇　青瓷象嵌菊花文瓶
三六三一　青瓷象嵌牡丹文瓶
一〇九〇　三六三二　青瓷象嵌唐草文獸環瓶
三六三三　青瓷象嵌菊花文蓋附四耳壺
一〇九一　三六三四　青瓷象嵌柳蘆文蓋壺
三六三五　青瓷象嵌柳菊文蓋壺
一〇九二　三六三六　青瓷象嵌蓮唐草文壺
三六三七　青瓷象嵌菊花文壺
一〇九三　三六三八　青瓷象嵌人物蘆花水禽菊花文母子合子
一〇九四　三六三九　青瓷象嵌辰砂入七寶文合子
三六四〇　青瓷象嵌牡丹菊花文母子合子
一〇九五　三六四一　青瓷象嵌菊花形合子
三六四二　青瓷象嵌菊花文合子
一〇九六　三六四三　青瓷象嵌菊花文組寄合子
三六四四　青瓷象嵌牡丹芙蓉文組寄合子
一〇九七　三六四五　青瓷象嵌菊唐草文合子
三六四六　青瓷象嵌菊唐草文合子
三六四七　青瓷象嵌菊唐草文合子
三六四八　青瓷象嵌菊唐草文合子
一〇九八　三六四九　青瓷象嵌蓮花文合子
三六五〇　青瓷象嵌牡丹文合子
三六五一　青瓷象嵌牡丹飛蝶文合子
三六五二　青瓷象嵌牡丹文合子
一〇九九　三六五三　青瓷象嵌菊花文合子
三六五四　青瓷象嵌七寶菊花文合子
三六五五　青瓷象嵌菊花文合子
三六五六　青瓷象嵌菊花文合子
一一〇〇　三六五七　青瓷辰砂入象嵌菊花文合子
三六五八　青瓷象嵌雲鶴文合子
三六五九　青瓷象嵌菊花文合子
三六六〇　青瓷象嵌菊花文合子
一一〇一　三六六一　青瓷象嵌牡丹菊唐草文合子
三六六二　青瓷象嵌牡丹草葉文合子
三六六三　青瓷象嵌牡丹文合子
一一〇二　三六六四　青瓷象嵌菊花文油壺
三六六五　青瓷象嵌菊花文油壺
三六六六　青瓷象嵌菊花文油壺
三六六七　青瓷象嵌菊花文油壺
一一〇三　三六六八　青瓷象嵌牡丹文油壺
三六六九　青瓷象嵌牡丹文油壺
三六七〇　青瓷辰砂入象嵌蓮花文油壺
三六七一　青瓷象嵌雲鶴文油壺
一一〇四　三六七二　青瓷象嵌菊花星點文油壺
三六七三　青瓷象嵌菊花唐草文油壺
三六七四　青瓷陽刻象嵌蓮花文油壺
三六七五　黑釉象嵌牡丹唐草文油壺
一一〇五　三六七六　青瓷象嵌菊花雲鶴文蓋盌

一一〇六　三六七七　青瓷象嵌陰刻牡丹及唐草文蓋盌
一一〇七　三六七八　青瓷象嵌菊花及唐草文鉢
三六七九　青瓷象嵌牡丹文雙耳壺
一一〇八　三六八〇　青瓷象嵌雲鶴菊花文唾壺
三六八一　青瓷象嵌飛雲牡丹文盒
一一〇九　三六八二　青瓷象嵌柳蘆蓮花水禽及游魚雲鶴文口鉢
一一一〇　三六八三　青瓷象嵌透刻方枕
三六八四　青瓷象嵌牡丹及唐草文方枕
一一一一　三六八五　青瓷象嵌牡丹雲鶴唐草文陶版
一一一二　三六八六　陰刻漆塗草花文瓶
一一一三　三六八七　灰黄釉下繪牡丹文瓶
一一一四　三六八八　灰黄釉下繪蓮唐草文瓶
三六八九　黒釉白繪唐草文瓶
一一一五　三六九〇　灰黄釉下繪菊唐草文瓶
三六九一　灰青釉下繪菊唐草文瓶
一一一六　三六九二　灰青釉下繪牡丹文瓶
三六九三　灰青釉下繪草花文瓶
一一一七　三六九四　青瓷詩銘蒲柳文酒瓶
一一一八　三六九五　灰黄釉下繪草花文瓶
三六九六　黄褐釉下繪蒲柳文瓶
三六九七　黄褐釉下繪蒲柳文瓶
一一一九　三六九八　灰黄釉下繪草花文瓶
三六九九　灰黄釉下繪草花文瓶
三七〇〇　灰青釉下繪菊唐草文瓶
三七〇一　灰黄釉下繪草花文瓶

一一二〇　三七〇二　帶褐青釉下繪草花文水注
三七〇三　灰青釉下繪牡丹蓼花文瓶
一一二一　三七〇四　灰青釉下繪草花文水注
三七〇五　灰黄釉下繪草花文水注
一一二二　三七〇六　黄褐釉下繪章魚文洗
三七〇七　黄褐釉下繪双魚文洗
一一二三　三七〇八　灰青釉下繪草花文盌
三七〇九　灰黄釉下繪草花文合子
一一二四　三七一〇　灰青釉草花文盌
三七一一　灰青釉草花文合子
一一二五　三七一二　灰青釉下繪牡丹唐草文盒
一一二六　三七一三　灰黄釉下繪草花文合子
三七一四　灰黄釉下繪草花文油壺
三七一五　灰白釉下繪小壺
三七一六　灰青釉下繪草花文油壺
一一二七　三七一七　掻落手乳白釉黒繪寶相花文瓶
一一二八　三七一八・三七一九　掻落手乳白釉黒繪寶相花文瓶
一一二九　三七二〇　黒釉白花文瓶
一一三〇　三七二一　帶青白瓷象嵌柳鷺牡丹文瓶
三七二二　黄緑褐釉透彫寶相花瓶
一一三一　三七二三　白瓷塡黒寶相花文扁壺
一一三二　三七二四　練上手合子
三七二五　練上手小壺
三七二六　練上手盌
三七二七　練上手盌
三七二八　練上手盌

三七二九　練上手盌
一一三三　三七三〇　天目釉盌
三七三一　天目釉銀釦
一一三四　三七三二　天目釉盌
三七三三　禾天目釉盌
一一三五　三七三四　天目釉赭斑盌
三七三五　玳皮天目釉盌
一一三六　三七三六　玳皮天目釉盌
三七三七　玳皮天目釉盌
一一三七　三七三八　玳皮天目釉黒花文盌
三七三九　天目釉黄褐花文盌
一一三八　三七四〇　褐黒釉金漆(?)牡丹花文盌
三七四一　柿釉金漆(?)花鳥文盌
一一三九　三七四二　油滴天目釉盌
三七四三　白縁柿釉盌
一一四〇　三七四四　柿釉壺
三七四五　柿釉蓋盌
一一四一　三七四六　斑天目釉瓶
一一四二　三七四七　斑天目釉瓶
三七四八　斑天目釉双耳壺
三七四九　禾天目釉壺
三七五〇　鳥天目釉壺
一一四三　三七五一　斑天目釉盌
三七五二　天目釉蓋壺
三七五三　天目釉蓋壺
一一四四　三七五四　天目釉水注
三七五五　天目釉小壺
三七五六　天目釉盌
一一四五　三七五七　黄茶天目釉浄瓶
三七五八　濃茶天目釉瓶
一一四六　三七五九　黄褐釉四耳瓶
三七六〇　黄褐釉四耳瓶
三七六一　茶褐釉瓶
一一四七　三七六二　黄緑釉四耳壺
三七六三　茶褐釉油壺
三七六四　茶褐釉瓶
三七六五　茶褐釉瓶
一一四八　三七六六　緑釉陽刻唐草文水注
三七六七　緑釉水注
一一四九　三七六八　緑釉陽刻草花文瓢形瓶
三七六九　緑釉瓜形瓶
三七七〇　緑釉陽刻壺
一一五〇　三七七一　緑釉陽刻草花文碟
三七七二　辰砂釉合子

一四〇一

寸一尺一高

一四〇二

寸八高

一四〇三

分七寸八高

一四〇一—一四〇三　青銅器文様　東京帝室博物館蔵

三四〇六　素燒素文瓶
三四〇七　素燒陰刻草花文瓶　東京帝室博物館藏　李王家博物館藏

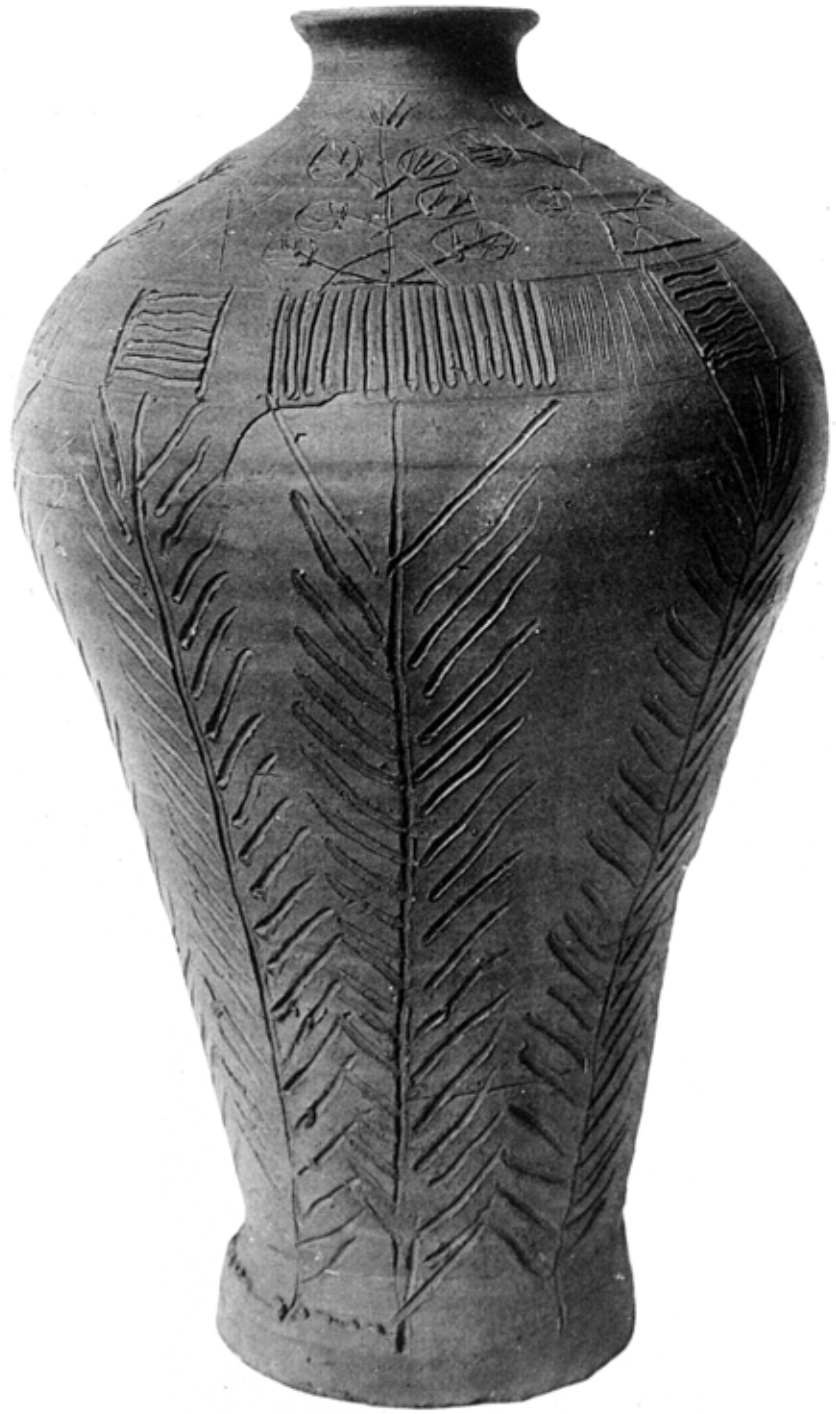

分八寸九高
分九寸五徑腹

厘五分六寸七高

三四〇八

高一尺一寸九分
腹徑六寸九分

三四〇九

高一尺一寸二分
腹徑七寸

三四〇八・三四〇九　素燒陰刻蒲柳文瓶

三四〇八　李王家博物館藏
三四〇九　本府博物館藏

図10　紫焼陰刻銘漢文瓶　本府博物館蔵

九寸九分高
一寸六径腹

三四一

高八寸一分五厘
腹徑四寸八分

三四二

高四寸一分五厘
腹徑二寸五分

三四三

高六寸七分
腹徑四寸

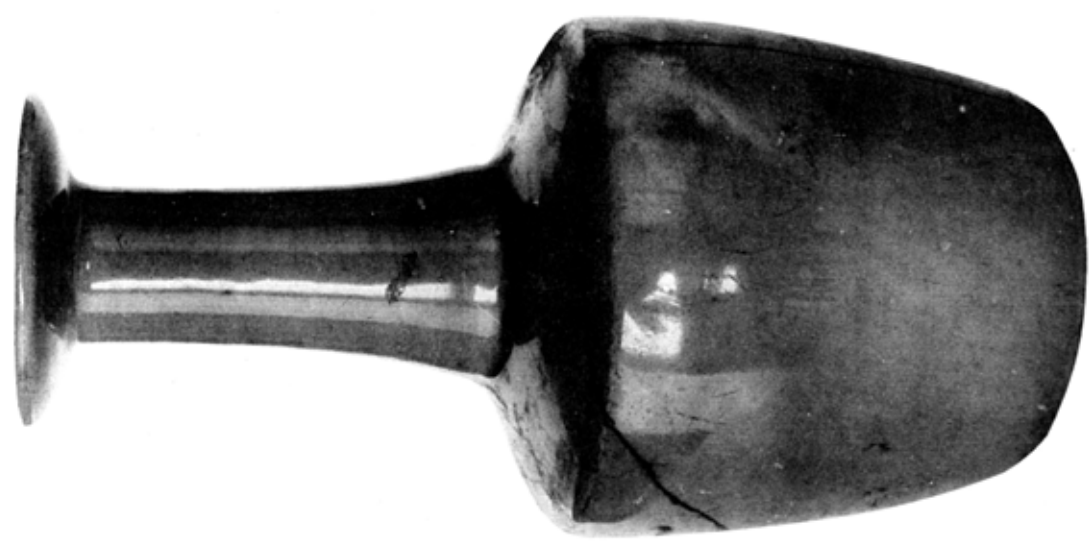

圖版四

高五分七寸七
口徑四寸

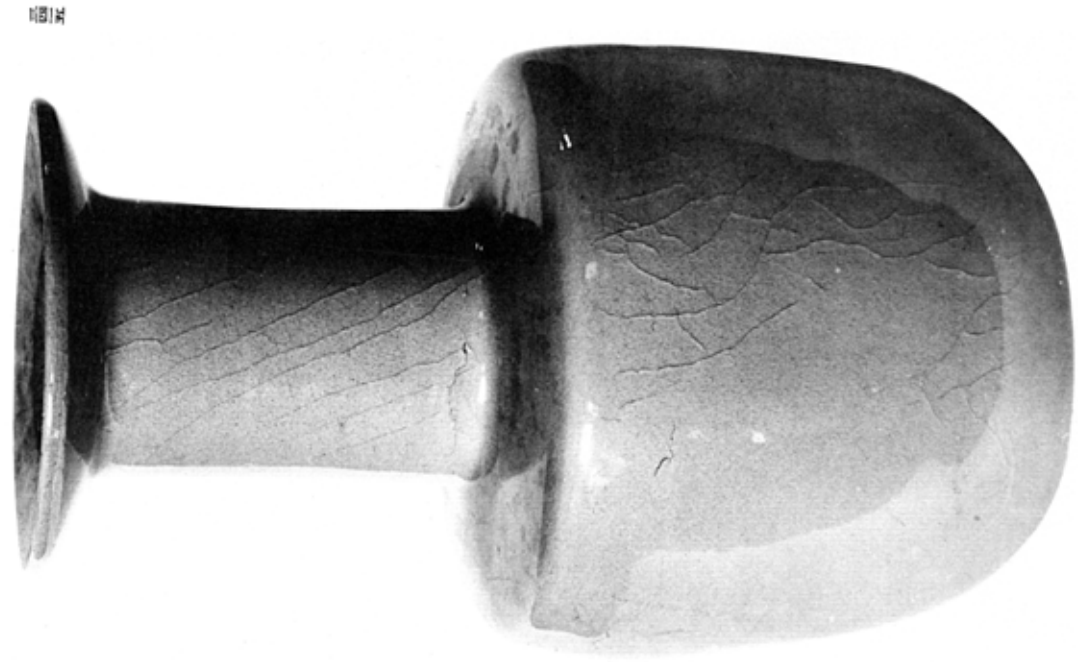

圖版五

高一寸五分
口徑二寸三

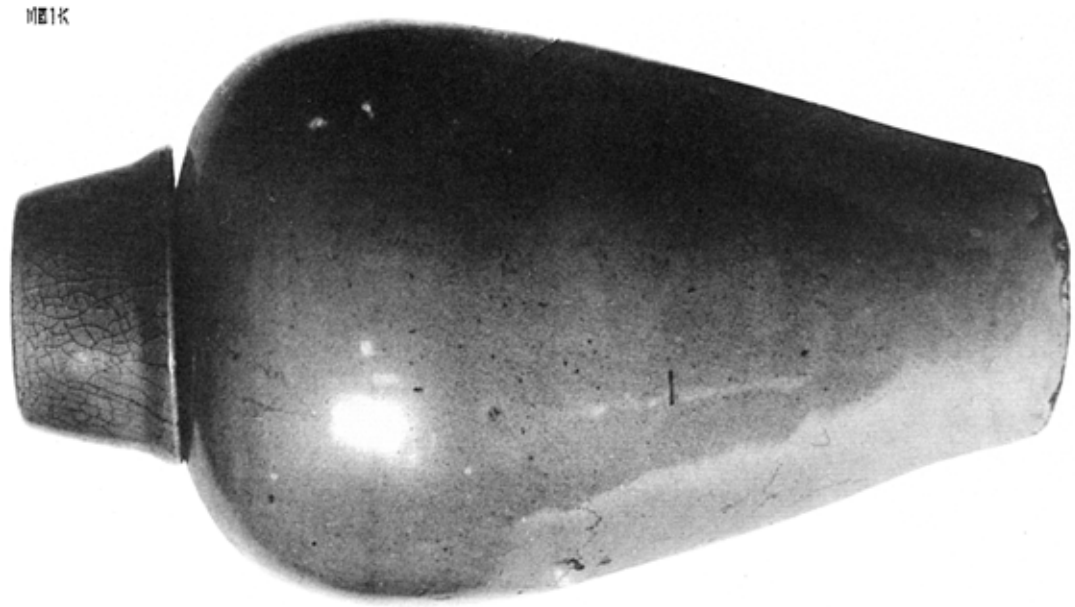

圖版六

高五寸六分
口徑二寸三

圖版四—圖版六　青瓷素文瓶　圖版四　李王家博物館藏
圖版五・六　李王家博物館藏

三四一七　青瓷素文雙耳瓶　李王家博物館藏
三四一八　青瓷素文四耳瓶　本府博物館藏

三四一七

高八寸五分
腹徑三寸

三四一八

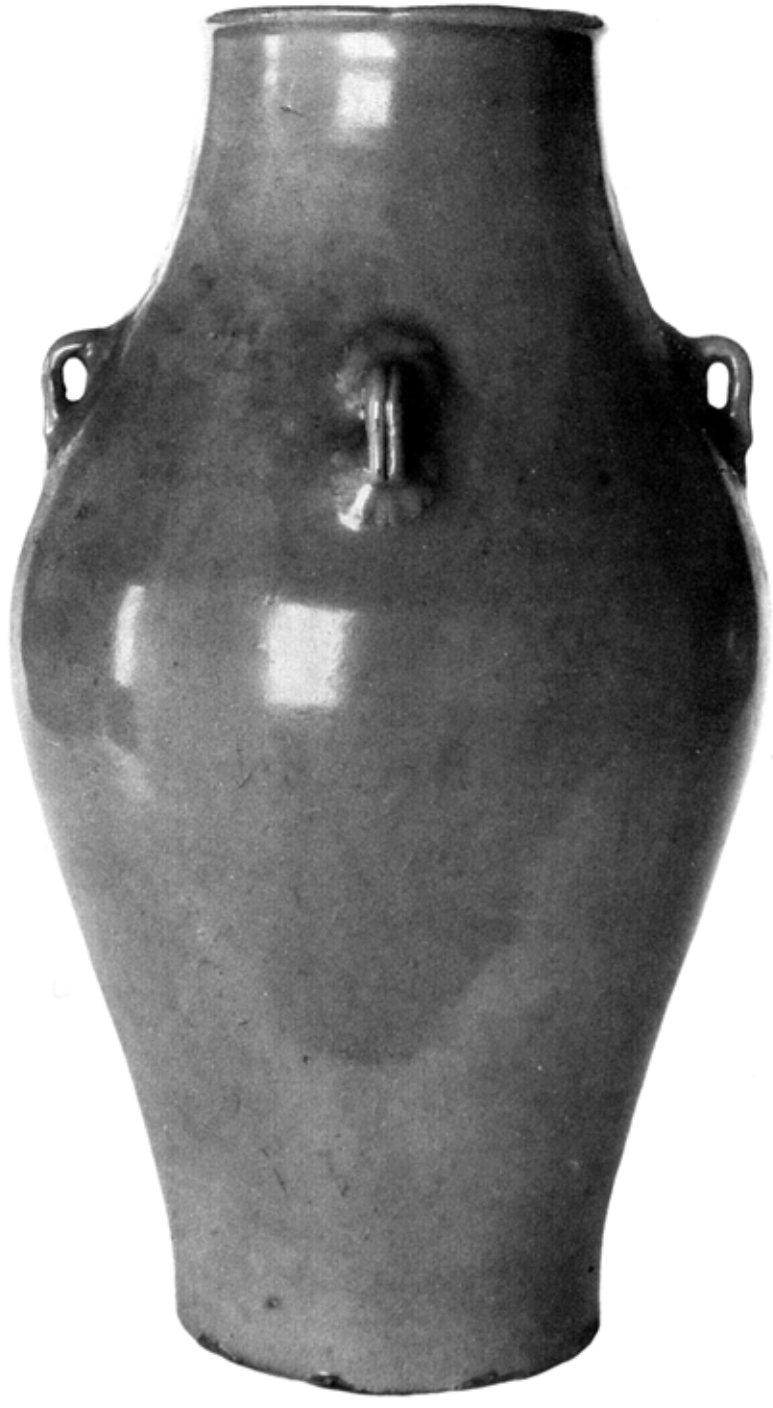

高五寸八分
腹徑四寸六分

三四二九―三四三　青瓷素文瓶

三四二九　東京帝室博物館藏
三四三〇　本府博物館藏
三四三一　本府博物館藏

三四三一

高五寸八分
腹徑三寸

三四三〇

高五寸七分一厘
腹徑三寸五分

三四二九

高一寸八分
腹徑三寸五分

三四三—三四五　青瓷素文水注　本府博物館藏

三四三

高二寸四分
腹徑二寸四分

三四四

高二寸二分七厘
腹徑二寸二分七厘

三四五

高二寸八分
腹徑二寸一分

三四六

高六寸七分
腹徑四寸八分

三四二六　青瓷素文托盞
三四二七　青瓷素文乳鉢

李王家博物館藏

三四二八　青瓷素文蓋壺
三四二九　青瓷素文蓋盌

本府博物館藏

三四二六

總高三寸七分五厘
托口徑六寸四分

三四二七

高三寸一分五厘
口徑三寸四分七厘

三四二八

高四寸六分四厘
腹徑七寸八分

三四二九

高三寸一分五厘
口徑三寸四分七厘

三四三〇　青瓷素文唾壺
三四三一　青瓷素文虎子

本府博物館藏

圖二四〇

高四寸
口徑八寸二分

圖二四一

高五寸五分
長一尺四寸七分
廣三寸七分

三四三一　青瓷陽刻蓮唐草文瓶
三四三二　青瓷陽刻瑞禽及牡丹唐草文瓶

李王家博物館藏

三四三二

高一尺一分
腹徑六寸三分

三四三一

高一尺四寸五分
腹徑八寸六分

三四三四　青瓷陽刻龍文瓶

高一尺一寸七分

三四三五　青瓷陽刻蓮唐草文瓶

美國ボストン美術館藏

高八寸五分

三四三六・三四三七　青瓷陰刻蓮花文瓶　本府博物館藏

三四三八　青瓷陰刻蓮花文瓶　大倉集古館藏　（大正十二年九月一日大震火災の際燒燬）

三四三八

高一尺一寸五分

三四三七

高一尺二寸七分
厘五分三寸五徑腹

三四三六

高一尺一寸六分
五徑腹

三四〇　青瓷陰刻蓮唐草文淨瓶　大倉集古館藏

三四一　青瓷陽刻柳蘆鴛鴦文淨瓶　李王家博物館藏（大正十二年九月一日大震火災燒燼）

高一尺一寸四分
徑腹四寸三分五厘

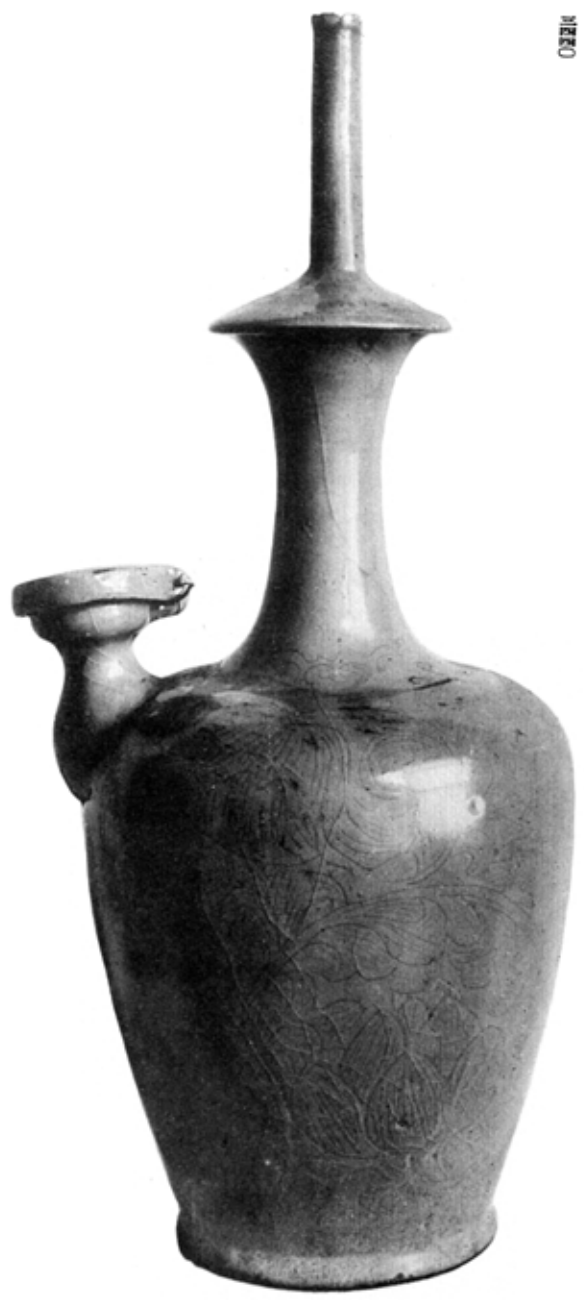

高一尺一寸三分

三四四　青瓷陰刻牡丹芙蓉文水注

三四五　青瓷陽刻蓮唐草文水注

東京帝室博物館藏

三四四

高八寸六分

三四五

高五寸五分
腹徑五寸三分

三四四　青瓷陽刻蓮及牡丹文水注　李王家博物館藏

三四五　青瓷陰刻蓮及牡丹文水注　本府博物館藏

高八寸四分六厘

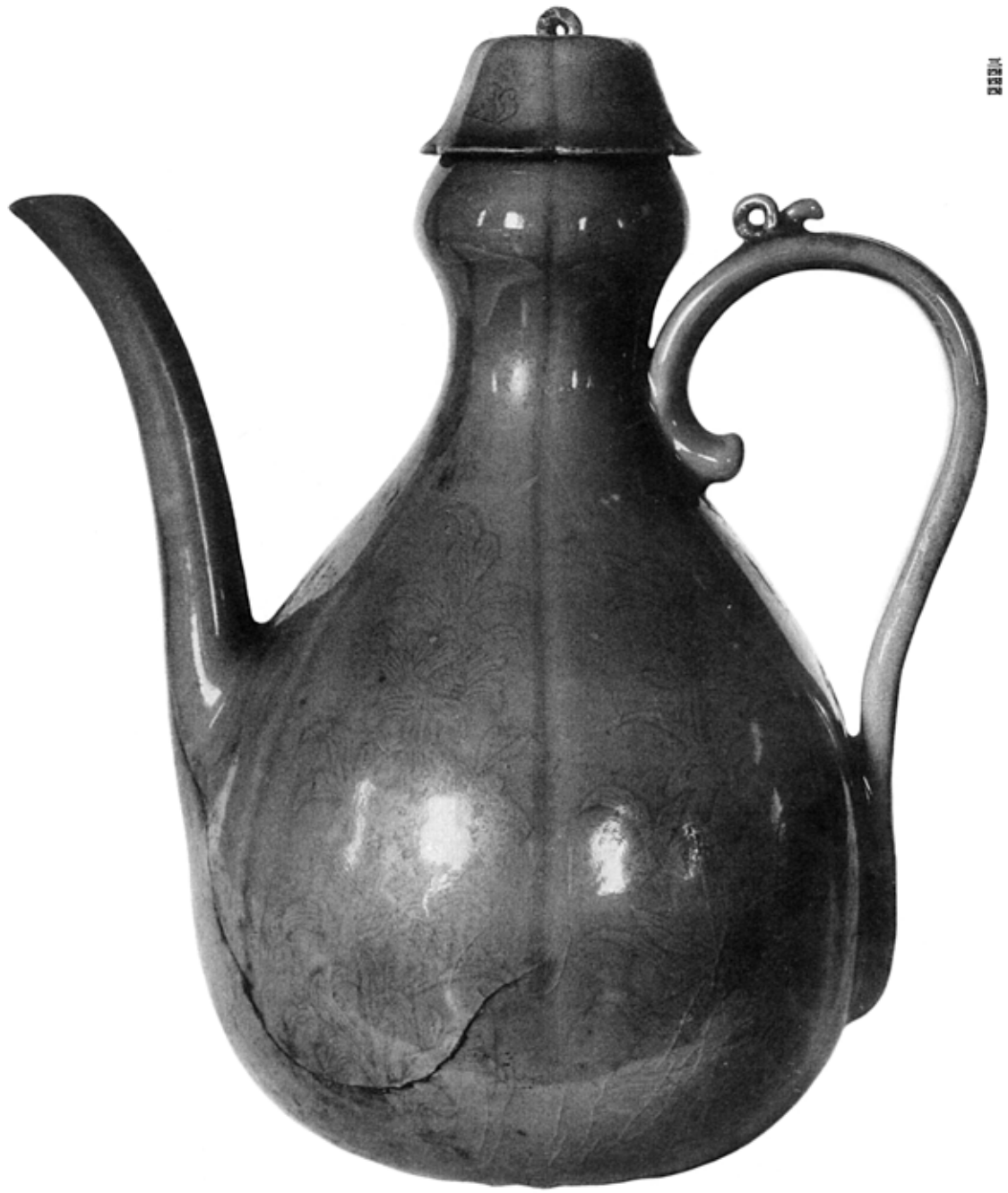

高八寸七分
腹徑五寸三分

三四四六　青瓷陽刻筍形水注

三四四七　青瓷陽刻獅子鈕蓋水注及承盤

李王家博物館藏

厘五分八寸九高
分一寸六徑口盤承

分八寸七高
厘五分九寸四徑腹

三四八・三四九

青瓷陽刻瓢形水注

三四九　東京帝室博物館藏
三四八　大倉集古館藏

（大正十二年九月一日大震火災燒燼）

高一尺二寸

三四九

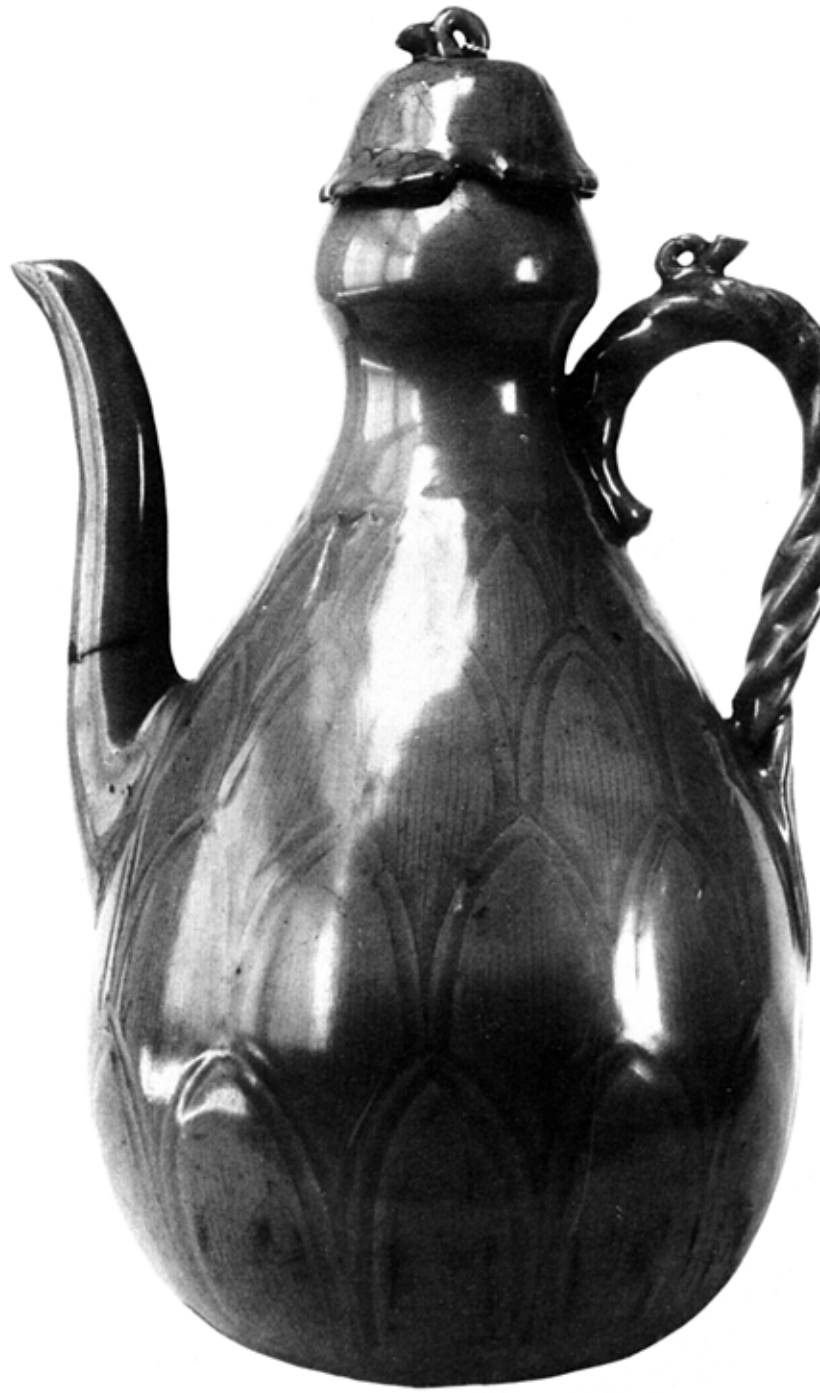

高九寸六分
腹徑五寸三分

三四八

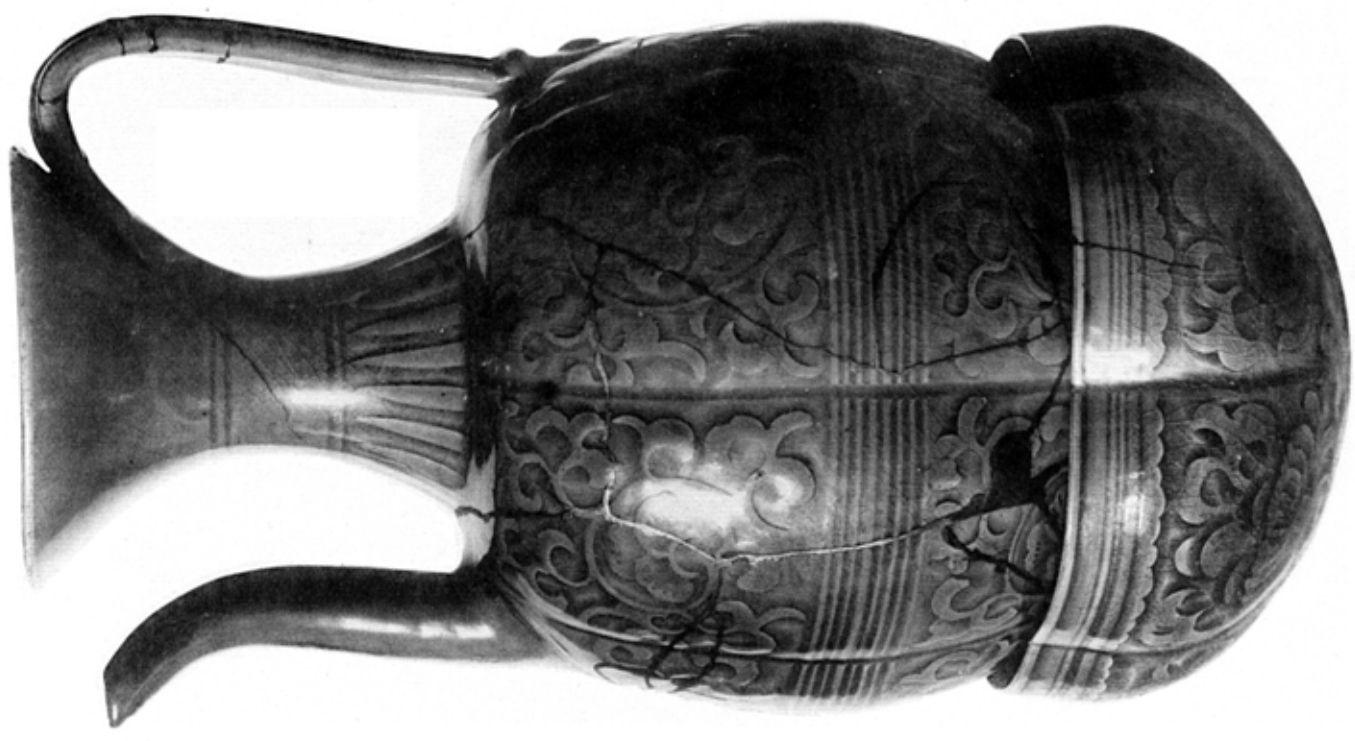

三四〇　青瓷陽刻唐草文水注及承盤

三四一　青瓷陽刻鉸龍波濤文瓢形水注

大倉集古館藏

（大正十二年九月一日大震火災燒損）

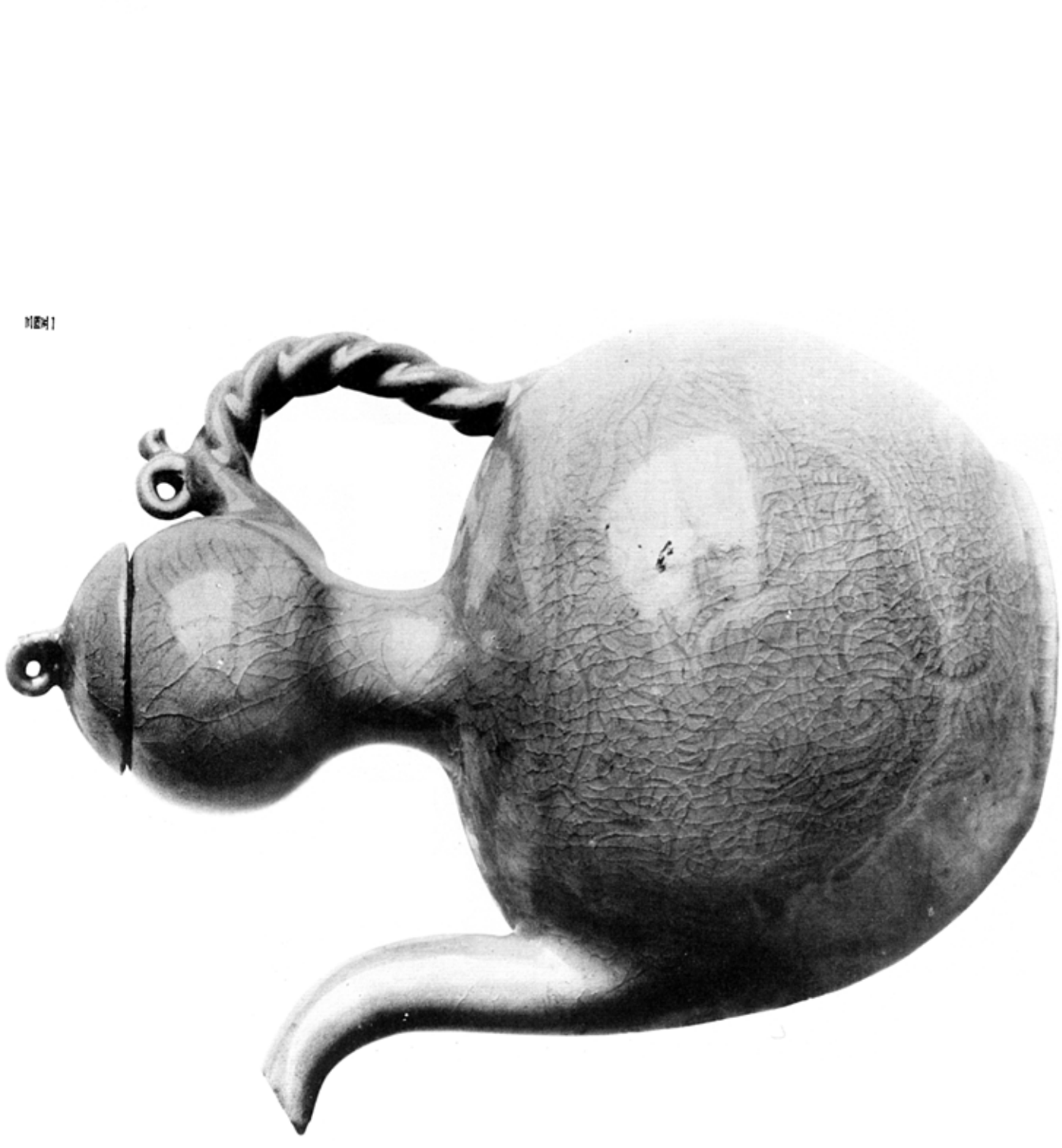

高九寸九分
徑五寸二分

三四五二　青瓷彫刻飛龍形水注　中田市五郎氏藏

高八寸五厘

高六寸八分
口徑六寸一分　承盤

高五寸五分

高四寸七分

圖版七

圖版七　青瓷彫刻白星點猿附小壺

圖版六　青瓷彫刻白星點蓮蕾形水注

阿川重郎氏藏　中田市五郎氏藏

厘二分二寸二高

三四五八　青瓷彫刻鴛形水滴

高二寸　長三寸四分

三四五九　青瓷彫刻水禽形水滴

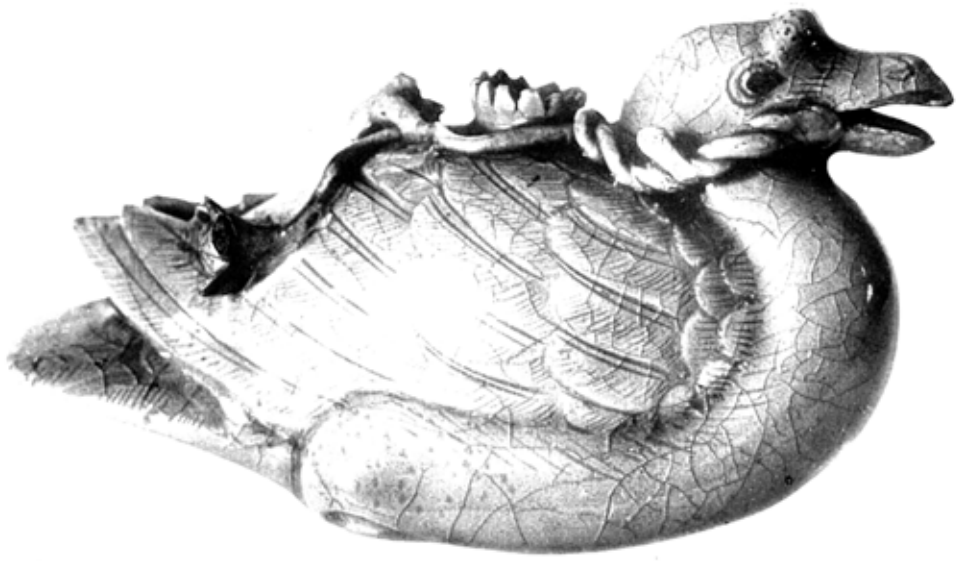

高二寸四分五厘

三四六〇　青瓷彫刻猿形水滴

高二寸三分五厘

三四六一　青瓷彫刻鯉形水滴

高一寸　長五寸九分八分

李王家博物館藏

圖四三　青瓷彫刻人形水滴
圖四四　青瓷彫刻双龍蓮唐草文筆架

李王家博物館藏

圖四五　青瓷彫刻蓮唐草文筆架
高四寸九分五厘　長五寸二分四厘

青瓷透彫及彫刻香爐

李王家博物館藏

分一寸五高
分九寸三徑花蓮

高五寸
青銅刻蟠文方鼎
李王家舊藏

（ク除ヲ耳）圍五分六寸四厘
圍五分二寸四厘

三四六　青瓷彫刻麒麟蓋香爐　李王家博物館藏

分八寸五高全

三四之七　青銅刻銘蓋香爐　出吳頊之遺氏藏

圖二分六寸六高全

三國六　青瓷彫刻獅子香爐　中田市五郎氏蔵

寸七尚

三四六九

全高七寸八分

三四七〇

全高七寸六分

三四六九　青瓷彫刻兎蓋香爐　李王家博物館藏

三四七〇　青瓷彫刻鴛鴦蓋香爐　濱田米太郎氏藏

分二寸六高全

分七寸六高全

圖三十一　青瓷畫刻纏子盞茶爐

圖三十二　青瓷畫刻纏子盞茶爐

森　氏　藏

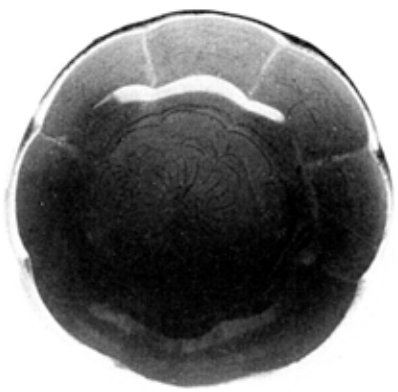

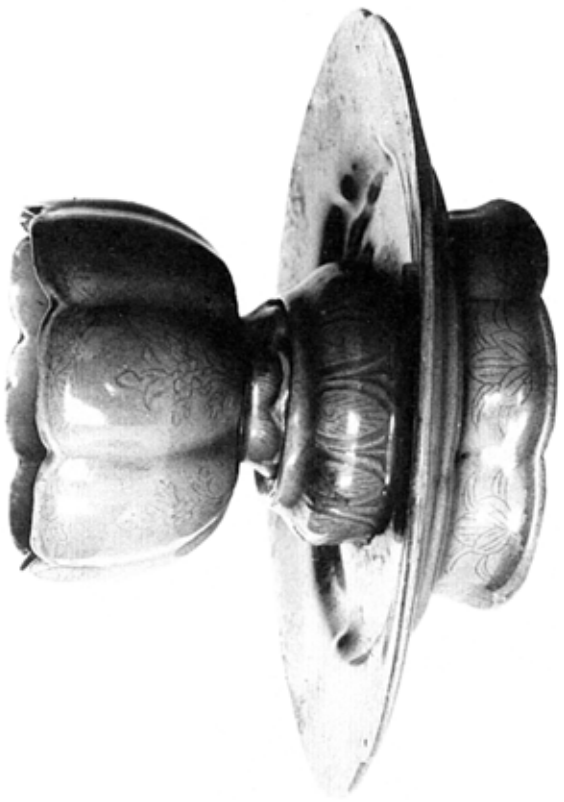

分五寸三高全
厘七分八寸四徑托

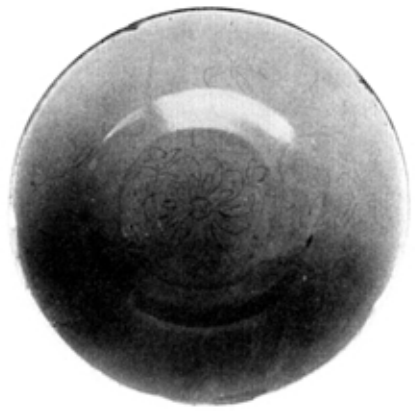

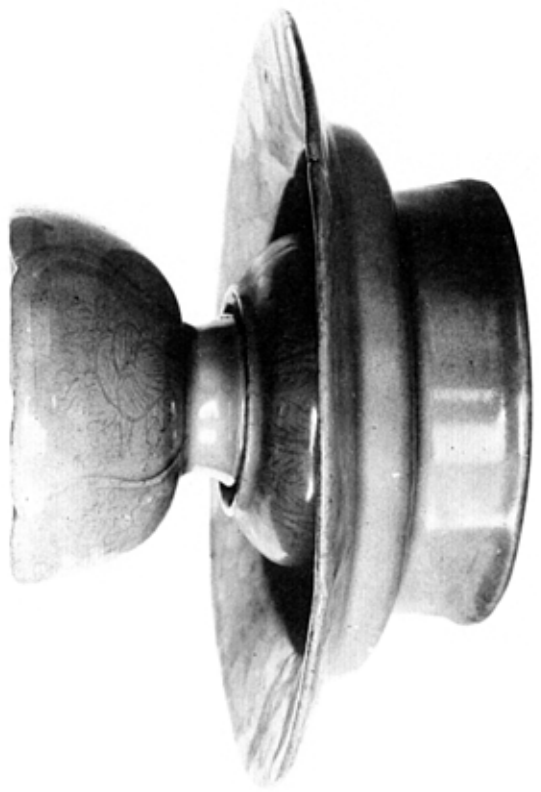

厘五分八寸三高全
分二寸六徑托

本府博物館藏　青瓷盤刻文托盞　圖一〇一・一〇二

三四五　青瓷陽刻寶花文盌　本府博物館藏

厘五寸一高
厘三分九寸五徑口

三四七六

三四七七

三四七六・三四七七　青瓷陽刻寶花文盌

三四七六　中田市五郎氏藏
三四七七　本府博物館藏

厘五寸三高
厘五分七寸六徑口

厘五分六寸一高
厘六分六寸三徑口

三四七

三四七

三四七・三四七　青瓷陽刻寶花文盌　李王家博物館藏

厘五分五寸一高
分九寸四徑口

厘五分二寸一高
厘五分九寸五徑口

三四八〇　青瓷陽刻波二蓮及游魚文盌　森辰男氏藏

三四八一　青瓷陽刻寶花文碟　李王家博物館藏

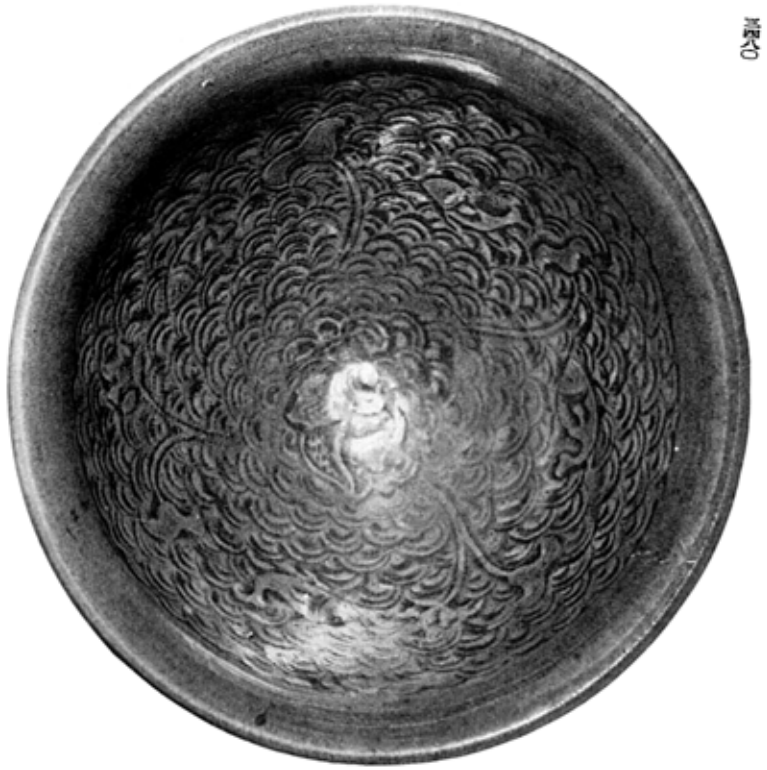

三四八〇

三四八一

寸　三　高
分九寸六徑口

厘五寸六高
分四寸三徑口

分八寸一厘
分九寸五毫口

厘五分五寸一厘
分七寸三毫口

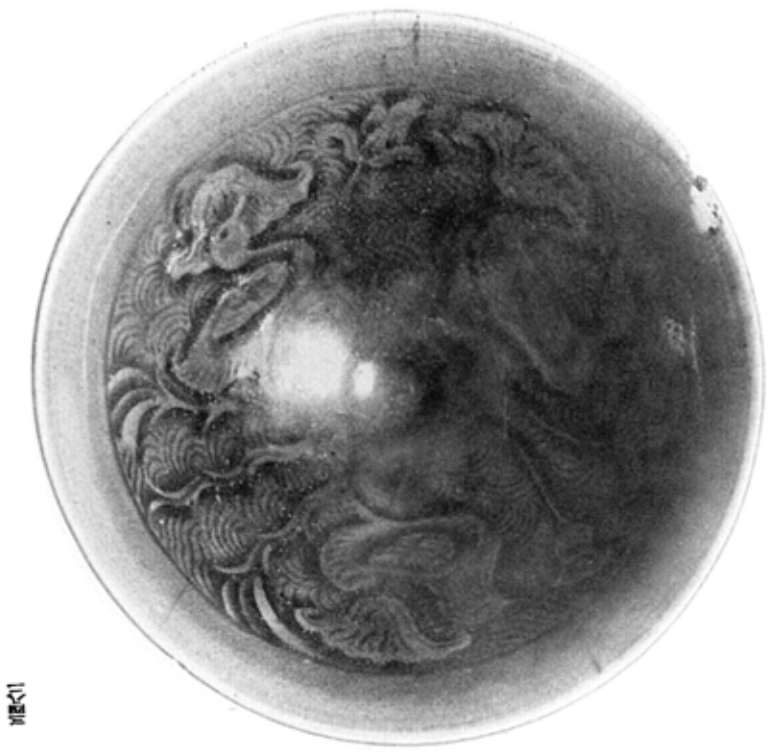

三図
青緑陽刻蓮池鴛鴦文盤
青緑陽刻童子採蓮文盤
李王家博物館蔵

十六図

十七図

三四八四　青瓷陽刻芙蓉文盤
三四八五　青瓷陽刻寶花文盤

李王家博物館藏

三四八五

厘五分七寸一高
厘五分七寸四徑口

三四八四

分三寸二高
分二寸六徑口

三四八六　青瓷陰刻詩銘盌　李王家博物館藏
三四八七　青瓷陽刻寶花文碟　東京帝大工學部藏

三四八六

分六寸一高
分九寸四徑口

三四八七

分一寸一高
分五寸五徑口

三四八八

高一寸六分五厘
口徑三寸八分

三四八九

高二寸
口徑六寸三分

三四八八　青瓷陽刻蓮花文盌　本府博物館藏
三四八九　青瓷陽刻牡丹文盌　李王家博物館藏

三四九〇　青磁陽刻蓮花文盌　野崎朝吉氏藏
三四九一　青磁陽刻蓮花文盌　本府博物館藏
三四九二　青磁陰刻双鳳文碟

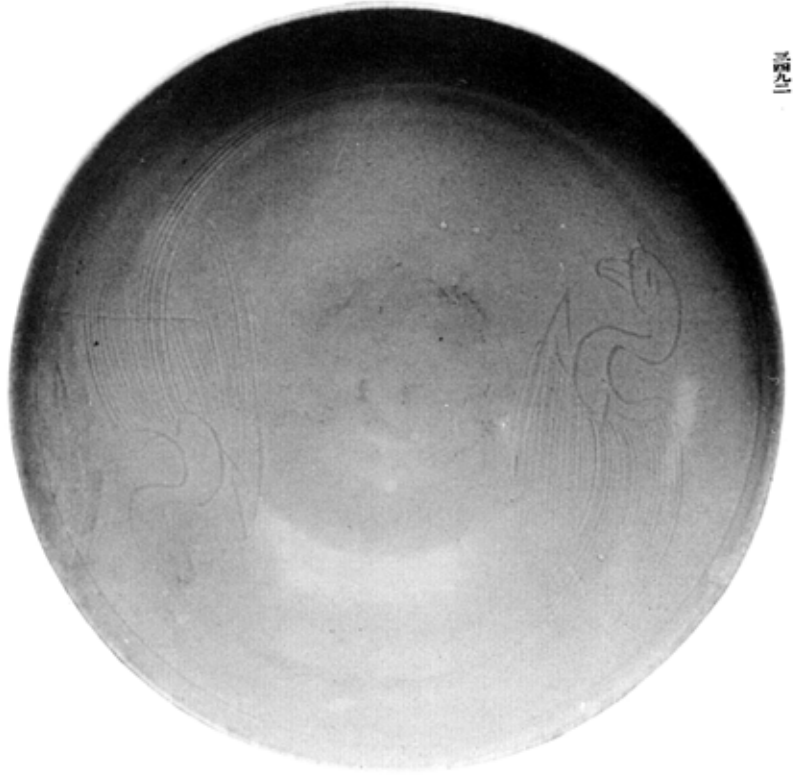

三四九一

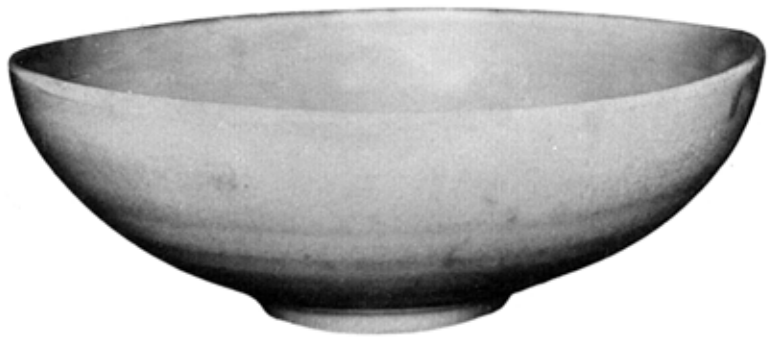

高二寸四分
口徑六寸七分

三四九〇

高三寸五分
口徑五寸六分

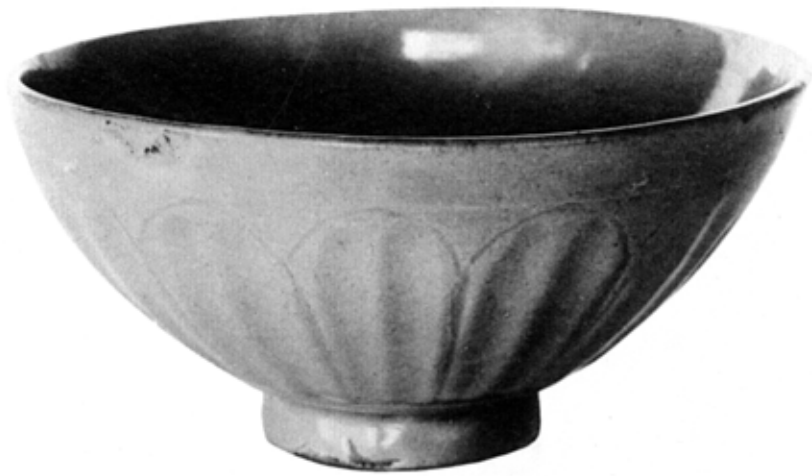

三四九一

高二寸四分
口徑五寸五分

圖版一〇一

青瓷劃刻蓮花文盤
厘五分七寸二高
寸三徑口

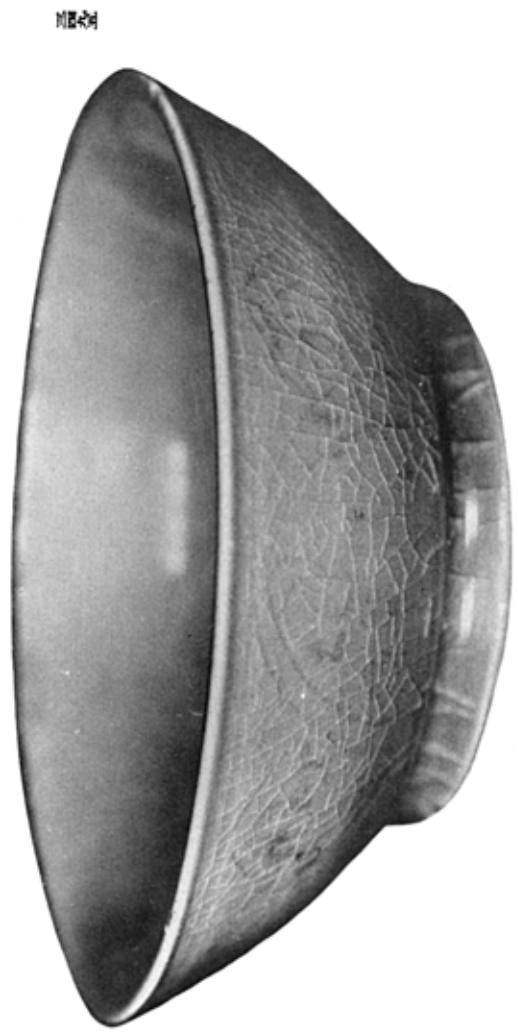

青瓷劃刻蓮花文盤
分七寸二高
厘五分四寸二徑口

青瓷劃刻蓮花文盤
分七寸一高
分六寸四徑口

青瓷劃刻蓮花文盤
厘五分九寸三高
分八寸九徑口

青瓷劃刻蓮花文盤
李王家博物館藏

青瓷劃刻蓮花文双耳洗
本府博物館藏

三四九七　青瓷陰刻文把附片口鍋

三四九八　青瓷陽刻文合子　李王家博物館藏

三四九九　青瓷陽刻文蓋盌　本府博物館藏

三五〇〇　青瓷陽刻唐草文壺　阿川重郎氏藏

三四九九

高二寸一分
口徑四寸

三四九七

高二寸八分
口徑五寸六分五厘

三五〇〇

高二寸五厘
口徑二寸六分
腹徑三寸六分

三四九八

高三寸二分五厘
口徑四寸七厘

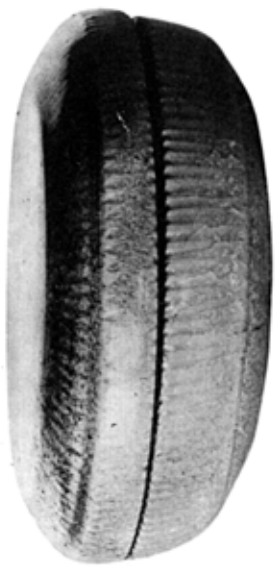

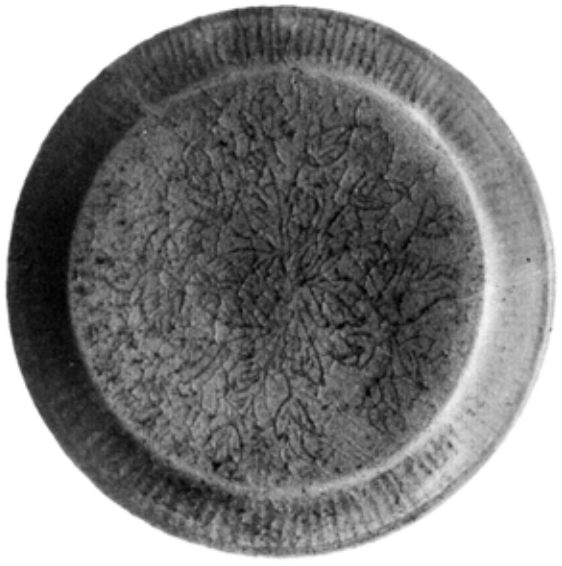

圖01

分二寸一高
厘七分八寸二徑

圖01

分　五　高
厘五分二寸三方

圖01

厘二分九高
厘五分四寸二徑

圖01　青瓷陰刻牡丹文合子
圖01　青瓷陰刻蓮唐草文八花形合子

本府博物館藏

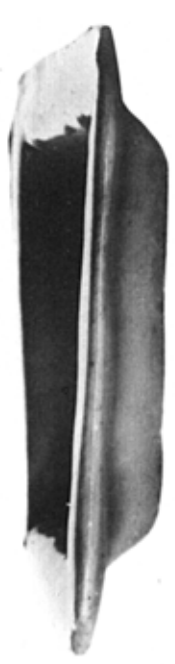

圖02

厘五分四高
分八寸二方

圖02　青瓷陰刻草花文入隅方碟
圖02　青瓷陽刻草花文入隅方碟

本府博物館藏

青瓷刻花蓮花枕

王冬青藏

高さ 八寸三分
長さ 八寸七分

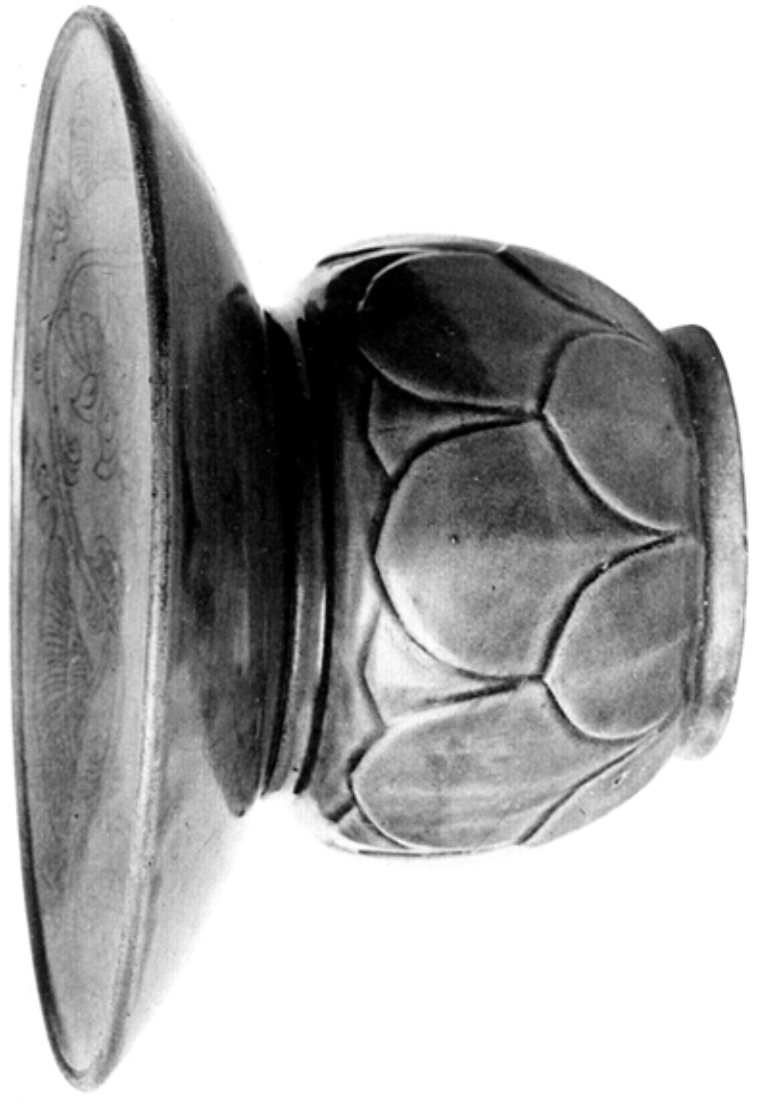

青瓷陰刻蓮唐草文唾壺　李王家博物館藏

高四寸六厘口径六寸六分

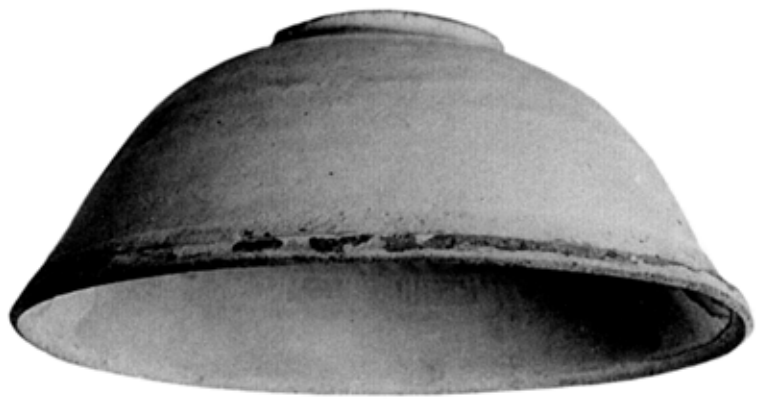

分四寸一毫
厘五分三寸三毫口

三彩

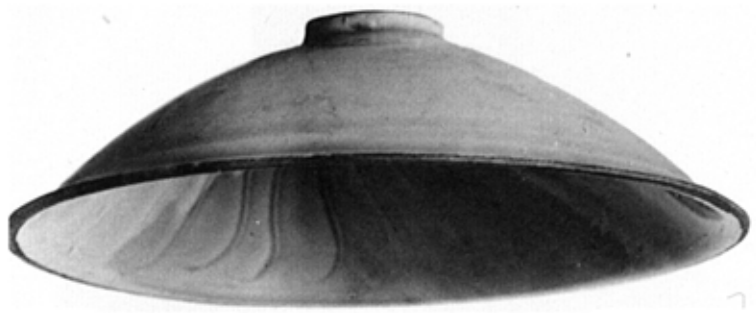

分四寸一毫
分七寸四毫口

三彩

白釉藍刻文盤　本所博物館藏

三五〇九　白瓷陰刻草花文盤
三五一〇　白瓷陰刻草花文盤

本府博物館藏

三五一〇

分九寸二高
厘五分三寸五徑口

三五〇九

分六寸一高
分二寸六徑口

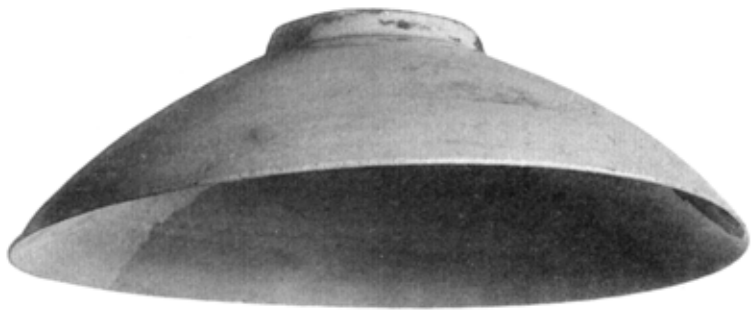

分六寸一爾
分九寸四徑口

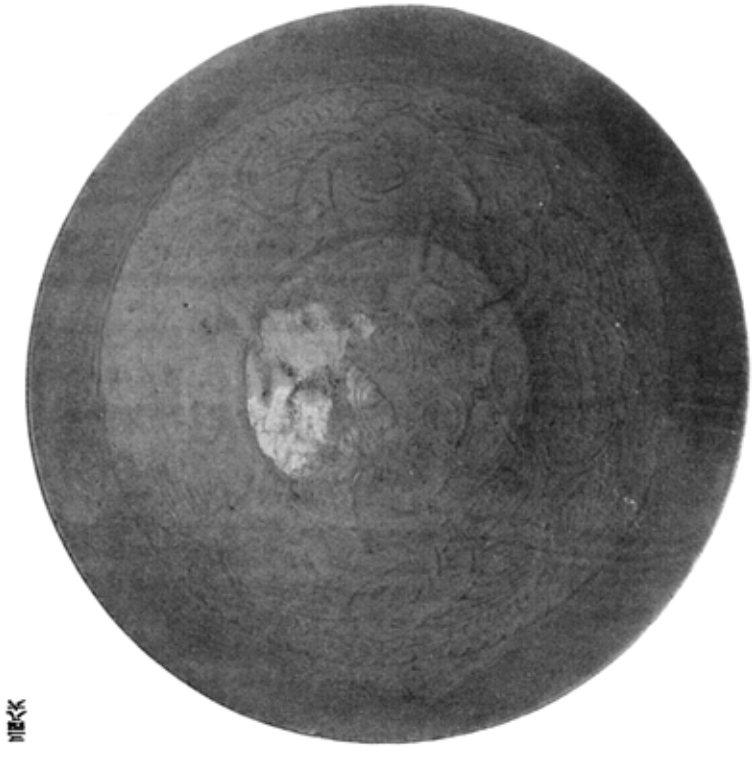

水盂

分一寸一爾
分五寸五徑口

水盂

三四六　青瓷陰刻詩銘盌　李王家博物館藏
三四七　青瓷陽刻寶花文碟　東京帝大工學部藏

三五一三　白瓷陽刻草花文碟
三五一四　白瓷陽刻草花文盤

本府博物館藏

三五一三

分三寸二高
分六寸六徑口

三五一四

分　五　高
厘五分三寸三徑口

三五五　白瓷陽刻蓮花唐草文六花形盌　中田市五郎氏藏
三五六　白瓷陽刻寶相花文盌　李王家博物館藏

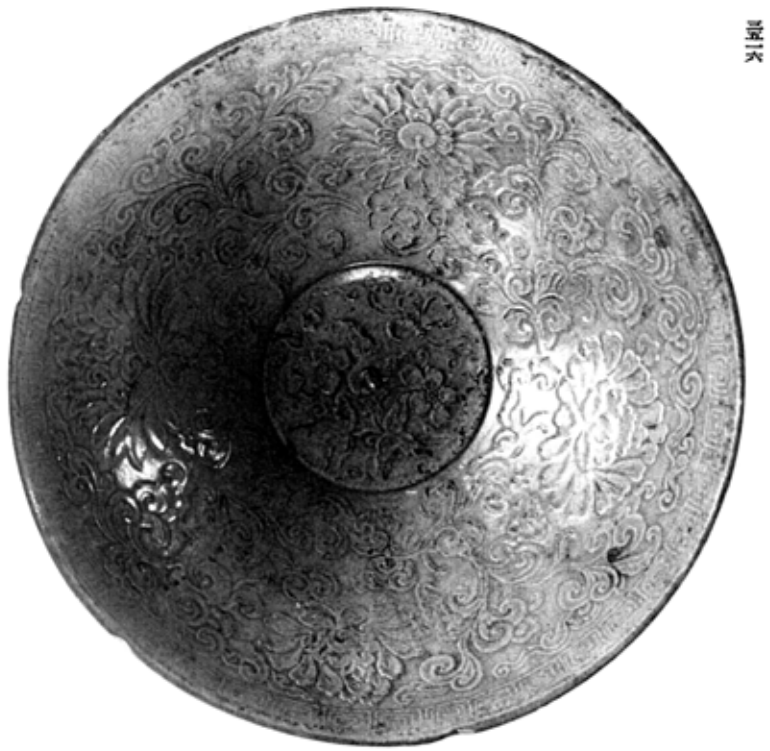

高二寸四分
口徑六寸五分

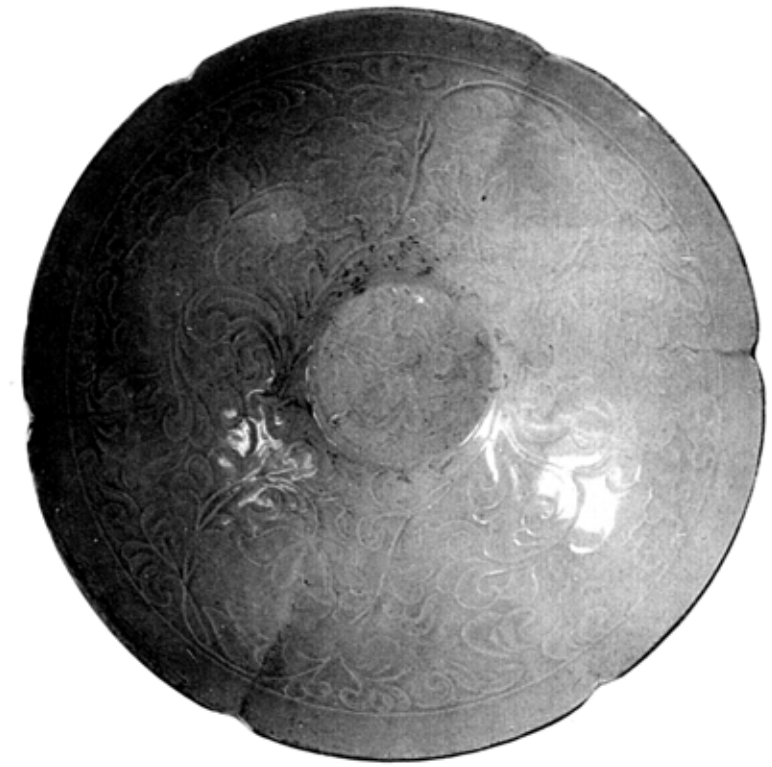

高二寸
口徑六寸一分

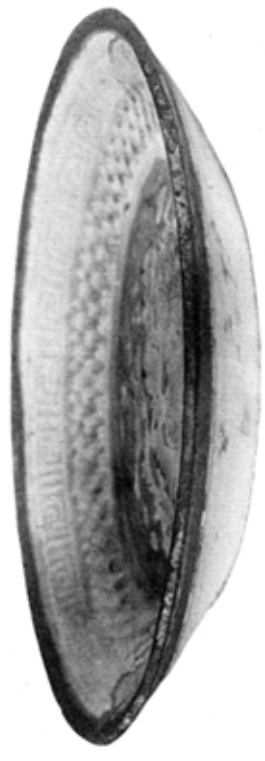

分　九　高
分八寸四徑口

圖版一〇二

白瓷劃刻双魚蓮花文碟

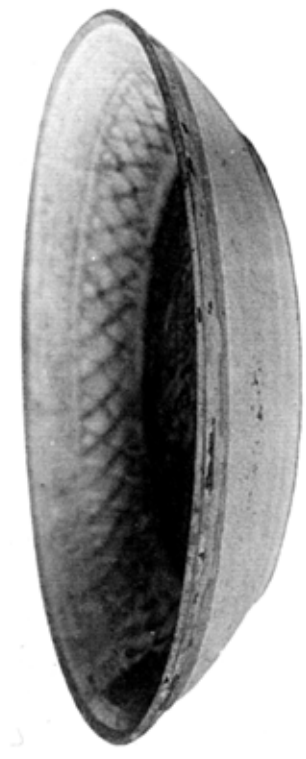

分　五　高
分五寸三徑口

圖版一〇三

白瓷劃刻双鳳牡丹文碟

三五一九　白瓷陰刻双魚文盌　東京帝大工學部藏
三五二〇　白瓷陰刻双魚文盌　本府博物館藏

三五二〇

三五一九

高二寸三分五厘
口徑六寸八分

高二寸三分
口徑六寸八分

三五二　白瓷瓜形花瓶　李王家博物館藏

三五三　白瓷陽刻唐草文花瓶　中田市五郎氏藏

分七寸七高

分九寸五高
分五寸三徑腹

高 五十三分五厘

三國　白瓷瓜形水注

三國

白瓷瓜形水注

李王家博物館藏

厘五分五寸七分七寸四厘口徑

三國

白瓷瓜形水注

李王家博物館藏

厘二分三寸六分一寸五厘口徑

白瓷鏤刻花卉文鳳首瓶

本院博物館藏

高九寸五分
口徑五寸一分

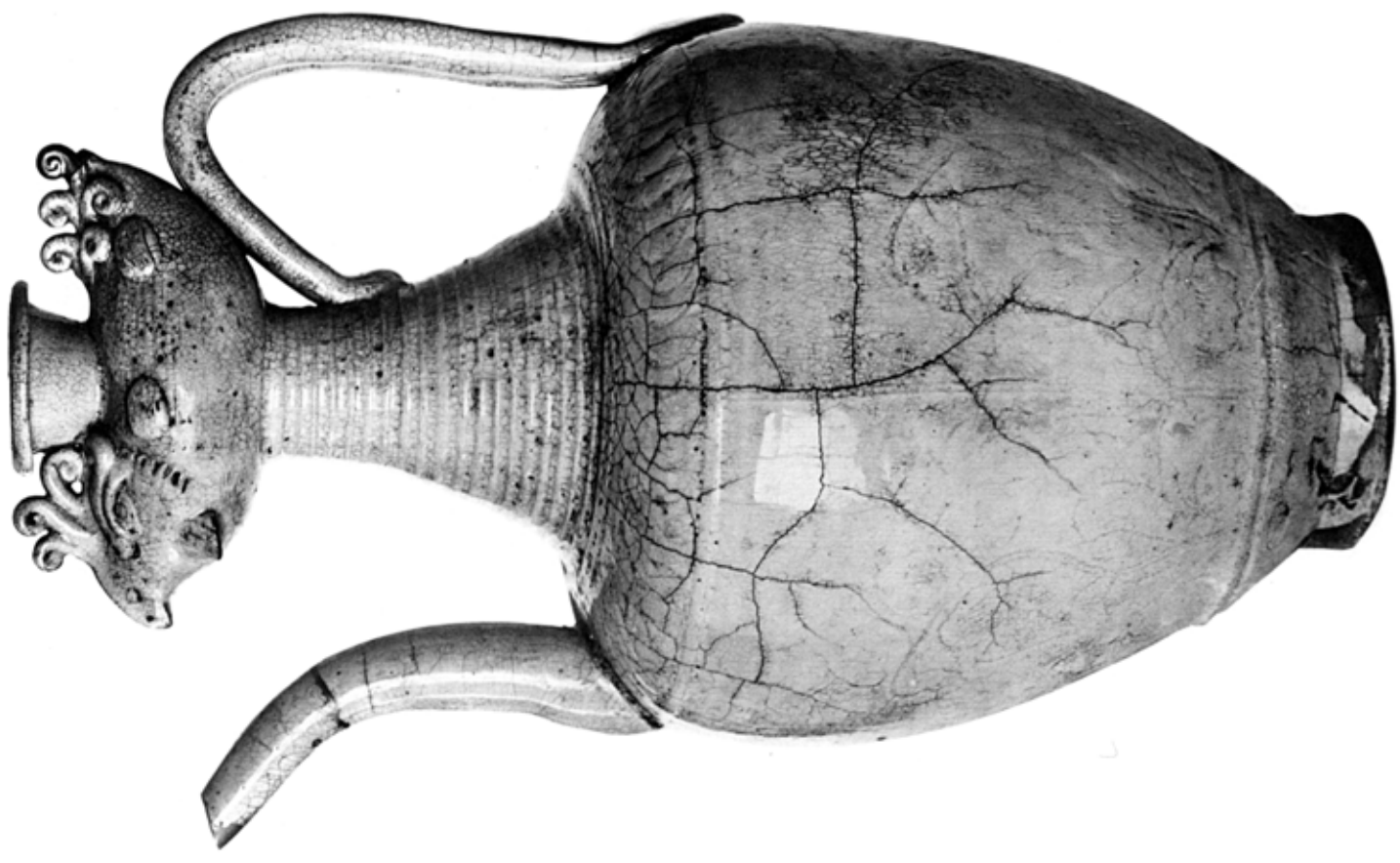

白瓷鏤刻唐草文鳳首水注

本院博物館藏

高五寸六分一
口徑九寸五分

三五二八　白瓷水注

高七寸七分二厘
腹徑五寸

三五二九　白瓷水注

本府博物館藏

高七寸九分七厘
腹徑五寸二分四厘

三五三〇　白瓷水注

高二寸六分九厘
腹徑三寸五分三厘

三五三一　白瓷陽刻草花文水注

本府博物館藏

高二寸六分二厘
腹徑二寸七分五厘

三五三一

高三寸三分八厘
腹徑三寸五分

三五三二　白瓷陽刻唐草文瓜形水注　李王家博物館藏
三五三三　白瓷彫刻双虎枕　森辰一男氏藏

高三寸七分
長面上徑五寸五分

白瓷刻花枕　李王家博物館蔵

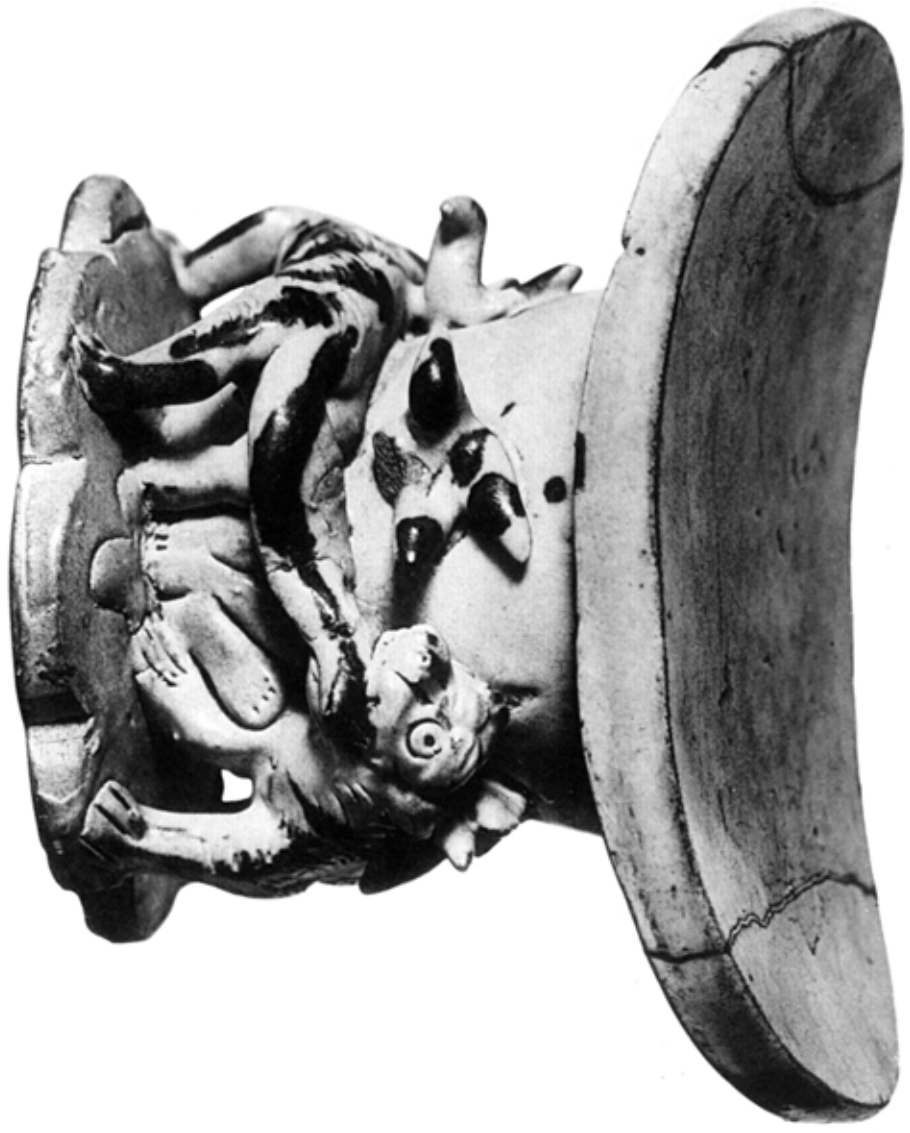

白瓷刻花枕　李王家博物館蔵

図版四

縦九寸三分　横二寸五厘　高五寸面上

三五三五　白瓷博山香爐
三五三六　白瓷透彫香爐

横田五郎氏藏
李王家博物館藏

三五三五

高二寸六分五厘
徑二寸五分

三五三六

高徑
四三
寸寸

厘五分六寸一高
分二寸三徑

厘五分二寸一高
分八寸二徑

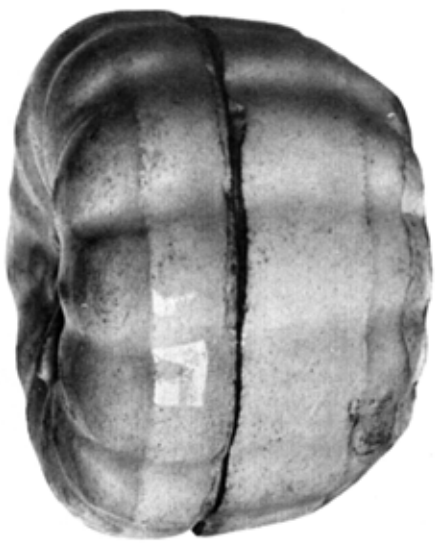

分六寸一高
分二寸二徑

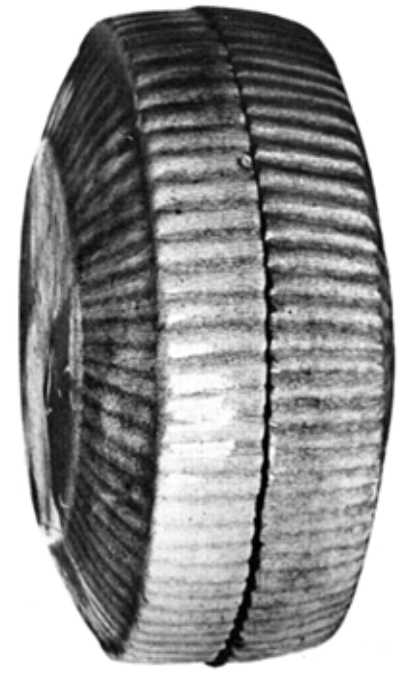

分五寸一高
寸三徑

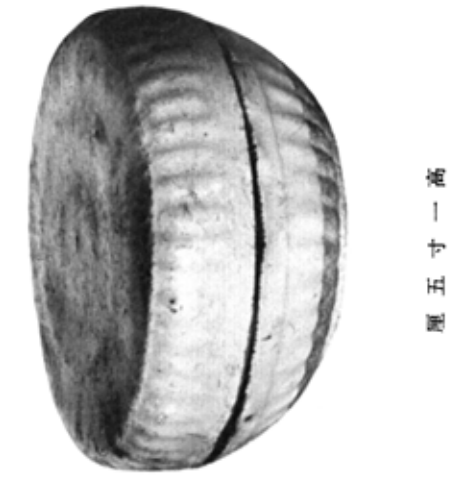

厘五寸一高
寸二徑

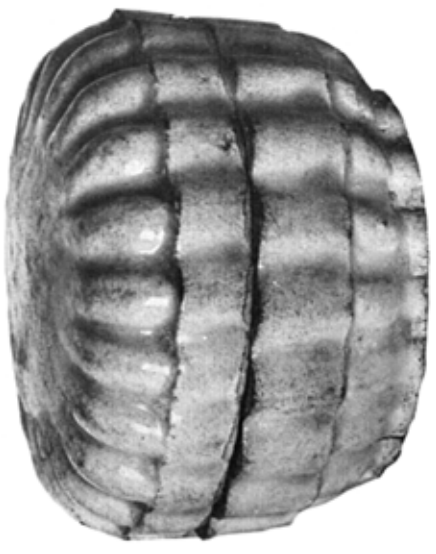

分六寸一高
分二寸二徑

本所博物館藏

白磁合子　圖一

春慶白磁合子　圖一〇

春慶白合子　圖一一

本所博物館藏

春慶白合子　圖一二

春慶白合子　圖一三

春慶白合子　圖一四

高四厘

分四寸一高
分九寸一徑

高四厘

厘五分七寸一高

高四厘

三五三　白瓷陽刻草花文合子

李王家博物館藏

三五四　帶黄白瓷彫刻蓮花文合子

厘五分三寸一高
分三寸二徑

三五五　白瓷陽刻飛鴻草花文合子

高四厘

大倉家古物館藏

（大正十二年九月一日大震火災の際燒燬）

厘五分七寸一高
分四寸二徑

分　九　高
分　三　寸　一　徑

厘五分五寸一高
分　八　寸　一　徑

厘五分九寸一高
厘五分一寸二徑

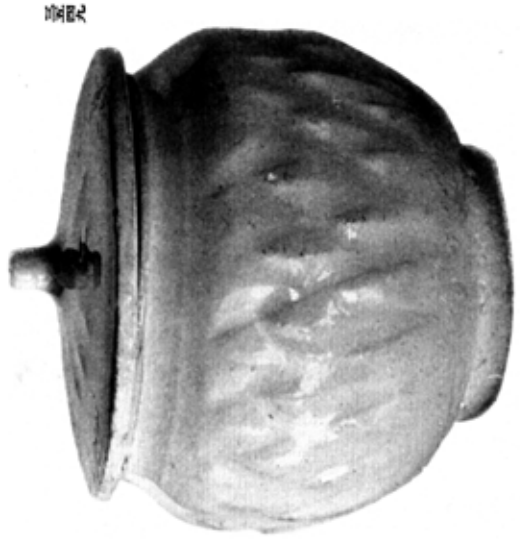

厘五分一寸二高
分　二　寸　二　徑

厘五分九寸二高
寸　三　徑

言宝七　白瓷合子　本府博物館藏
言宝八　白瓷合子　阿川重郎氏舊藏
言宝九　白瓷劃刻草花文蓋盒

言宝〇　白瓷劃刻仰蓮文蓋盒
言宝一　白瓷劃刻仰蓮文蓋盒　本府博物館藏

高一寸二分
徑六寸七分

高一寸二分
徑六寸八分

高一寸一分
徑四寸五分

青瓷象嵌菊花文輪
青瓷象嵌菊花文碟
青瓷象嵌草花文八角碟

本府博物館藏

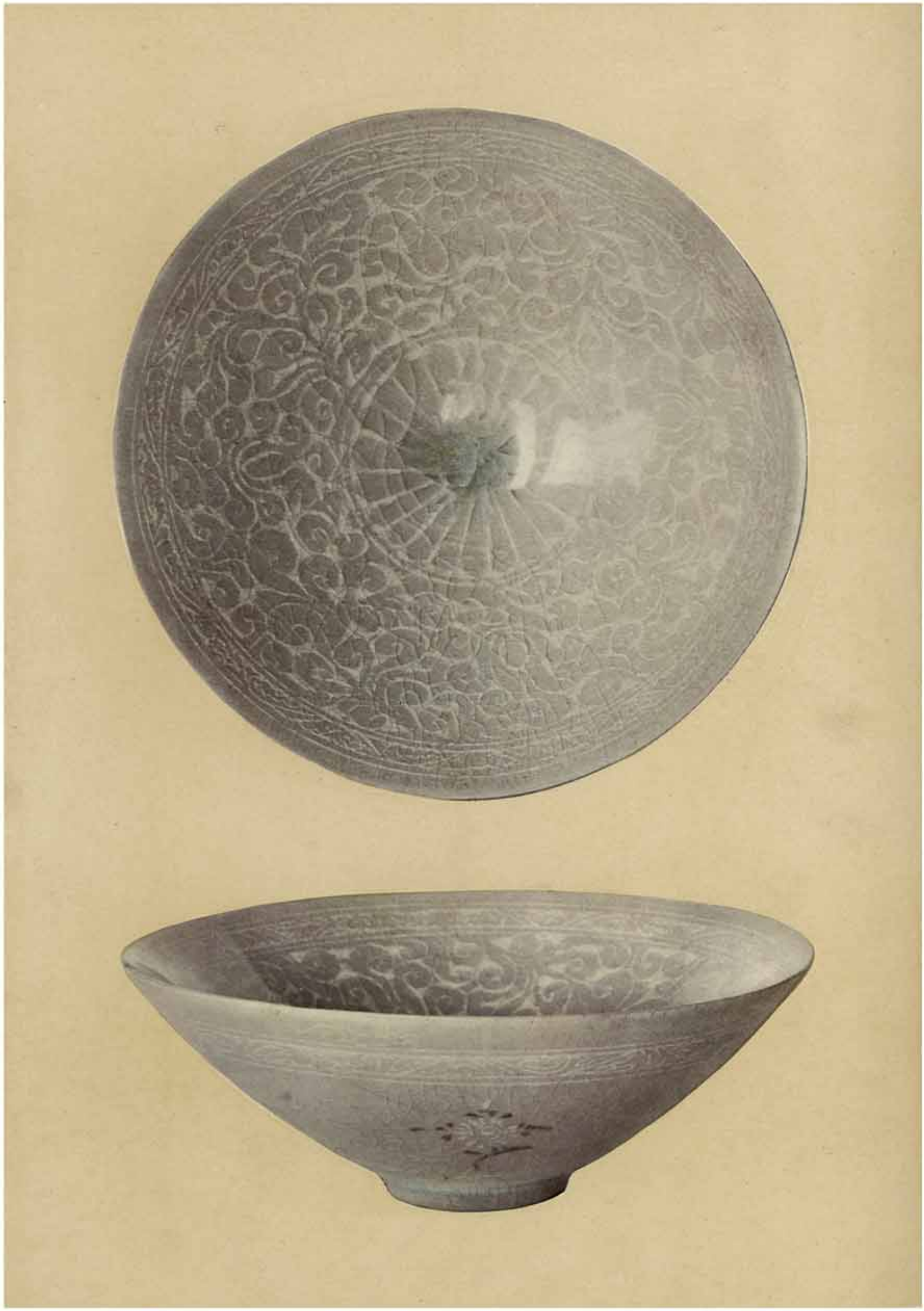

三五五　青瓷象嵌寶花文盤　本府博物館藏

高二寸五分
徑五寸五厘

分 八 寸 二 高
厘五分一寸六徑

青瓷象嵌己巳銘菊花蝶鳥文盤

分 二 寸 二 高
分 二 寸 六 徑

青瓷象嵌己巳銘柳流水禽文盤

本府博物館藏

三五八　青瓷象嵌庚午銘雲鶴文盌
三五九　青瓷象嵌庚午銘柳蘆水禽文盌

關野貞氏藏
李王家博物館藏

三五八

分三寸二高
厘五分二寸六徑

三五九

寸二高
分二寸六徑

分 八 寸 二 高
厘 五 分 五 寸 六 徑

圖版一〇

圖版一一

分 八 寸 一 高
分 三 寸 五 徑

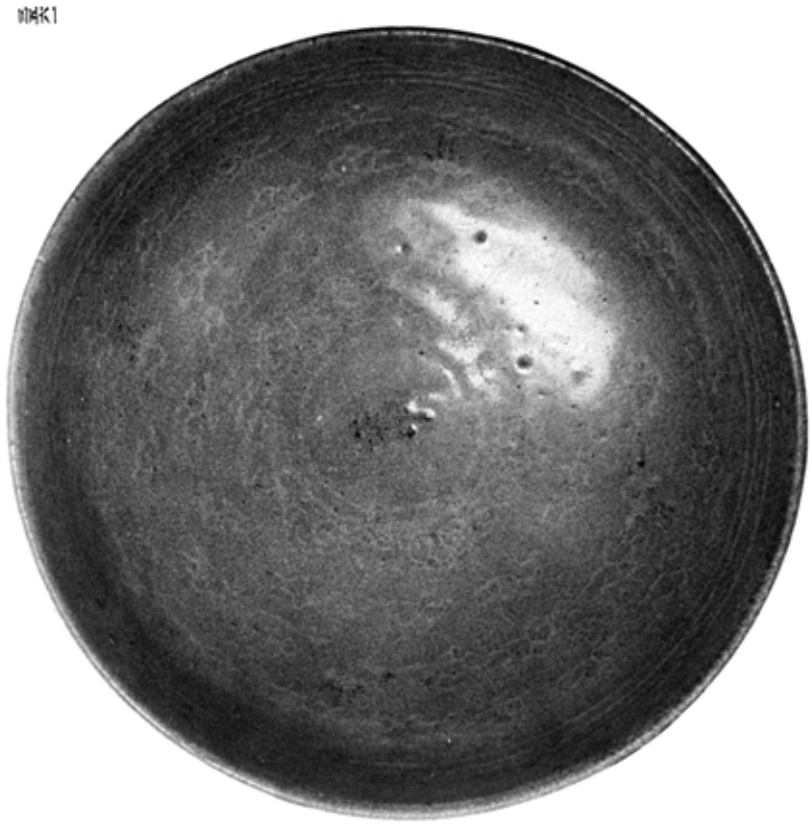

圖版一一　青瓷象嵌壬申銘雲鶴文盤
圖版一〇　青瓷象嵌壬申銘柳蘆水禽文盤

關野貞氏藏

分八寸一高
分五寸五徑

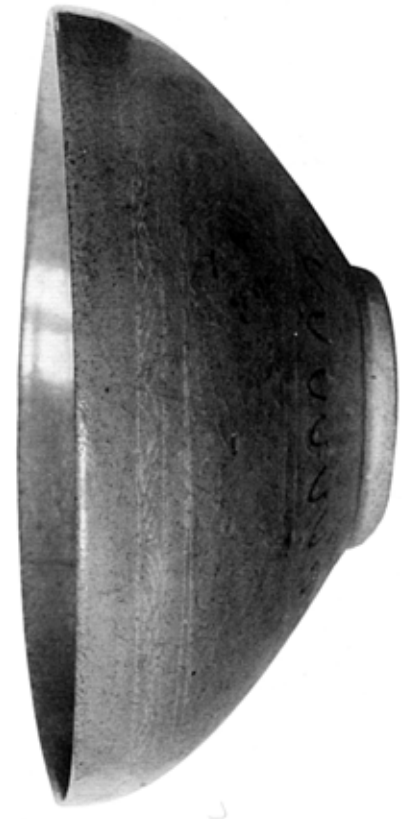

分七寸二高
分四寸六高

圖 野 山 氏 藏

三五三　青瓷象嵌己巳銘柳塘水禽文盤

三五四　青瓷象嵌甲戌銘柳塘水禽文盤

高一寸一分八厘
徑三寸一分八厘

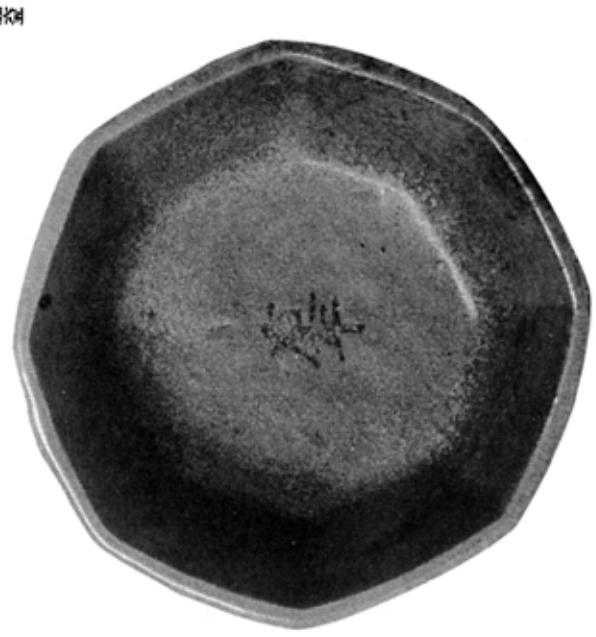

高一寸一分六厘
徑三寸一分八厘

高一寸一分五厘
徑三寸一分九厘

三五四　青瓷象嵌己巳銘菊花文八角碟
三五五　青瓷象嵌庚午銘菊花文八角碟　　開野貞氏藏
三五六　青瓷象嵌癸酉銘菊花文八角碟

厘五寸二高
厘五分四寸六徑

圖六之七

厘五分九寸二高
厘五分四寸六徑

圖六之八

圖六之七　青瓷象掀花榴文盤
圖六之八　青瓷象掀花榴文盤

本所博物館藏

三五六

三五七

三五六　青瓷象嵌柘榴文盌

三五七〇　青瓷象嵌菊花文盌

本府博物館藏

分七寸二高
厘五分六寸六徑

分九高
厘五分六寸三徑

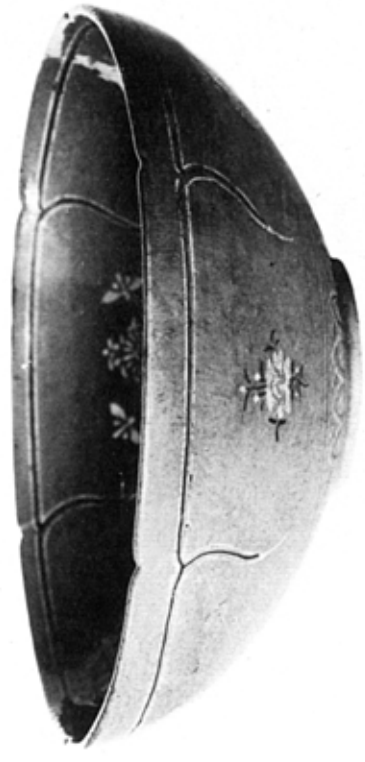

厘五分二寸二高
厘五分二寸六徑

分九寸二高
厘五分四寸六徑

青瓷象嵌蟻菊牡丹文盤　本府博物館蔵

三五三

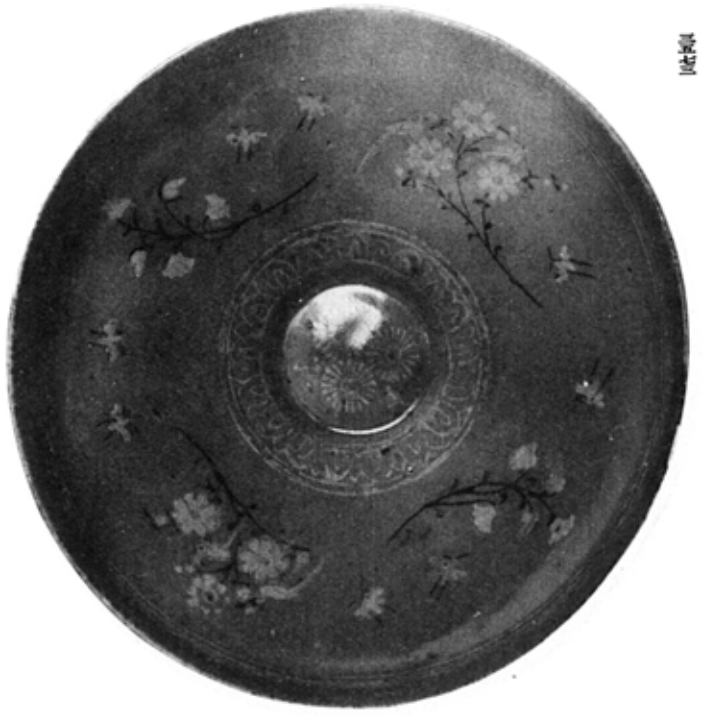

三五四

高一寸一分
徑四寸九分

三五三　青瓷象嵌蝶鳥菊花文盌　東京帝室博物館藏

三五四　青瓷象嵌蝶菊文盌　本府博物館藏

高二寸九分
徑六寸八分

高徑 各六寸、各六寸

高一寸二分五厘
徑六寸三分

一三五 青瓷象嵌牡丹花文盌 森辰男氏藏

一三六 青瓷象嵌牡丹及唐草文盌 李王家博物館藏

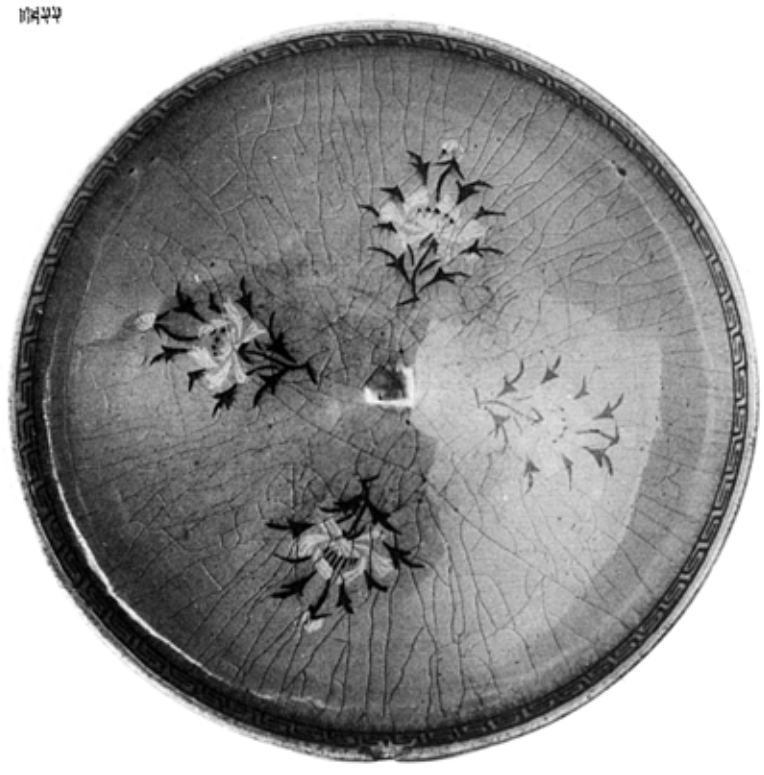

高一寸七分五厘
徑四寸七分三厘

宣宗

宣宗　青瓷象嵌牡丹花文盌
宣宗　青瓷象嵌牡丹花文五花形盌

李王家博物館藏
本府博物館藏

高一寸三分
徑五寸三分

分四寸二蕊
分七寸五徑

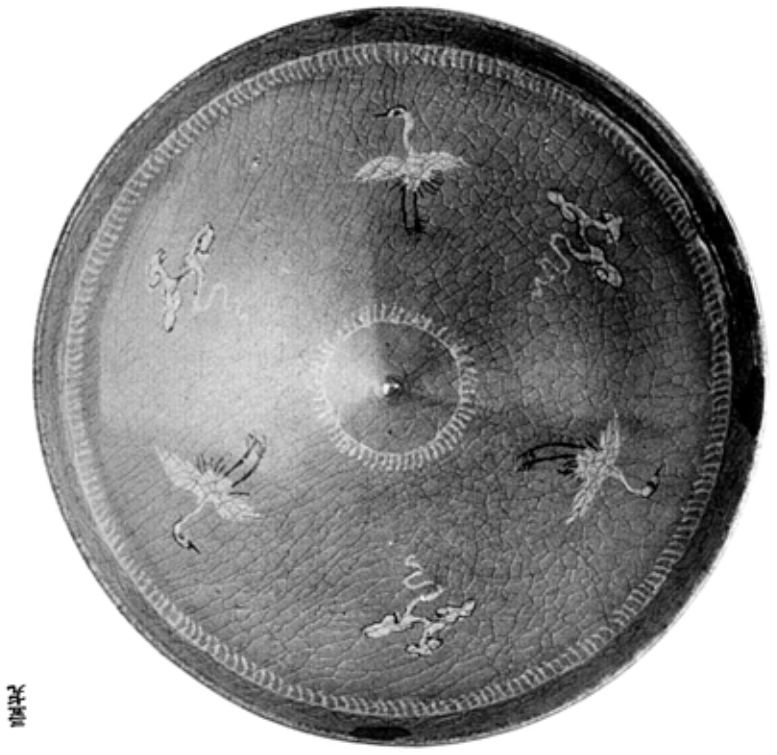

厘五分八寸一蕊
厘五分八寸四徑

青瓷象嵌雲鶴文盌　高五厘　本所博物館藏
高六〇　李王家博物館舊藏

三彩・高六〇

光琳

三五六〇　青瓷象嵌壬申銘柳蘆水禽文盌

三五六〇

三五六一　青瓷象嵌壬申銘雲鶴文盌

三五六一

關野貞氏藏

分八寸二高
厘五分五寸六徑

分八寸一高
分三寸五徑

厘五分九寸二高
分五寸六徑

寸　二　高
分七寸三徑

圖六四

青瓷象嵌蓮花飛鳳文盤　中田市五郎氏藏
青瓷象嵌飛鶴雨點文盤　李王家博物館藏

圖六五

三五八五　青瓷象嵌柳蘆水禽文盌　本府博物館藏
三五八六　青瓷象嵌柳蘆水禽文盌　李王家博物館藏

厘五分四寸一高
厘五分六寸四徑

三五八六

寸　三　高
分　八　寸　六　徑

三五八五

分九寸一厘
分三寸六厘

第九七

分八寸一厘
分七寸三厘

第九八

第九七　青磁象嵌獅圏内双魚文盌
第九八　青磁象嵌葡萄菊花文盌

本府博物館蔵
東京帝室博物館蔵

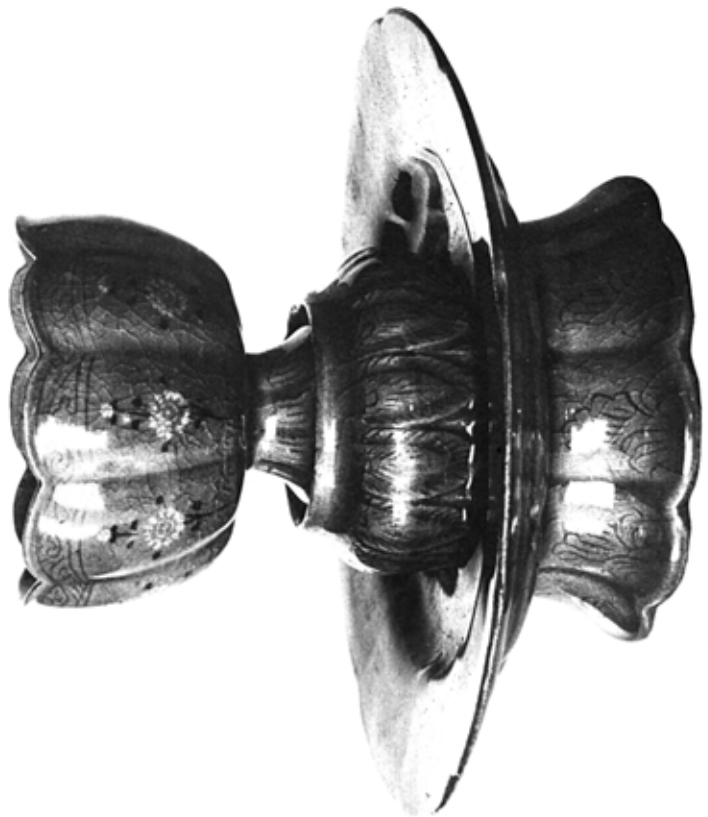

分八寸三高全
分九寸四厘托

三六　青磁象嵌菊花文托盞　本府博物館蔵

十四高全

分二寸四高全
寸五徑托

青瓷象嵌菊花文托盞　三六〇・三六一

三六〇　東京帝室博物館藏
三六一　京東帝大工學部藏

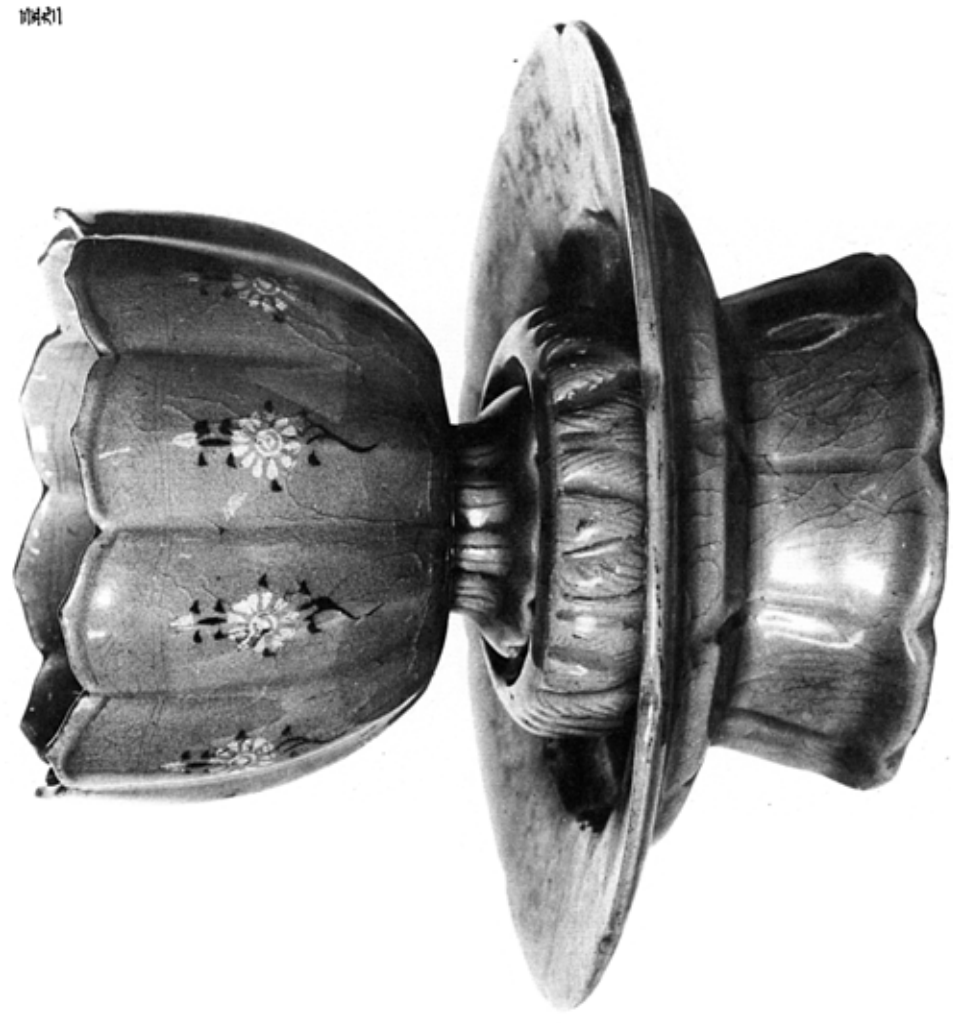

圖版二

圖五六　青瓷象嵌菊花文托盞

圖五七　黑釉象嵌菊花文小壺

李王家博物館藏

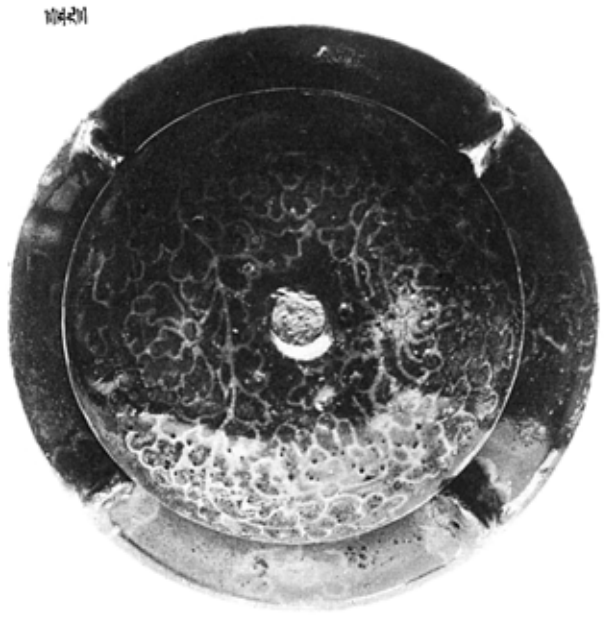

圖版三

圖五八　青瓷象嵌菊花文托盞

圖五九　黑釉象嵌菊花文小壺

李王家博物館藏

圖五八　高二寸二分
圖五九　高一寸二分八厘　徑二寸七分八厘

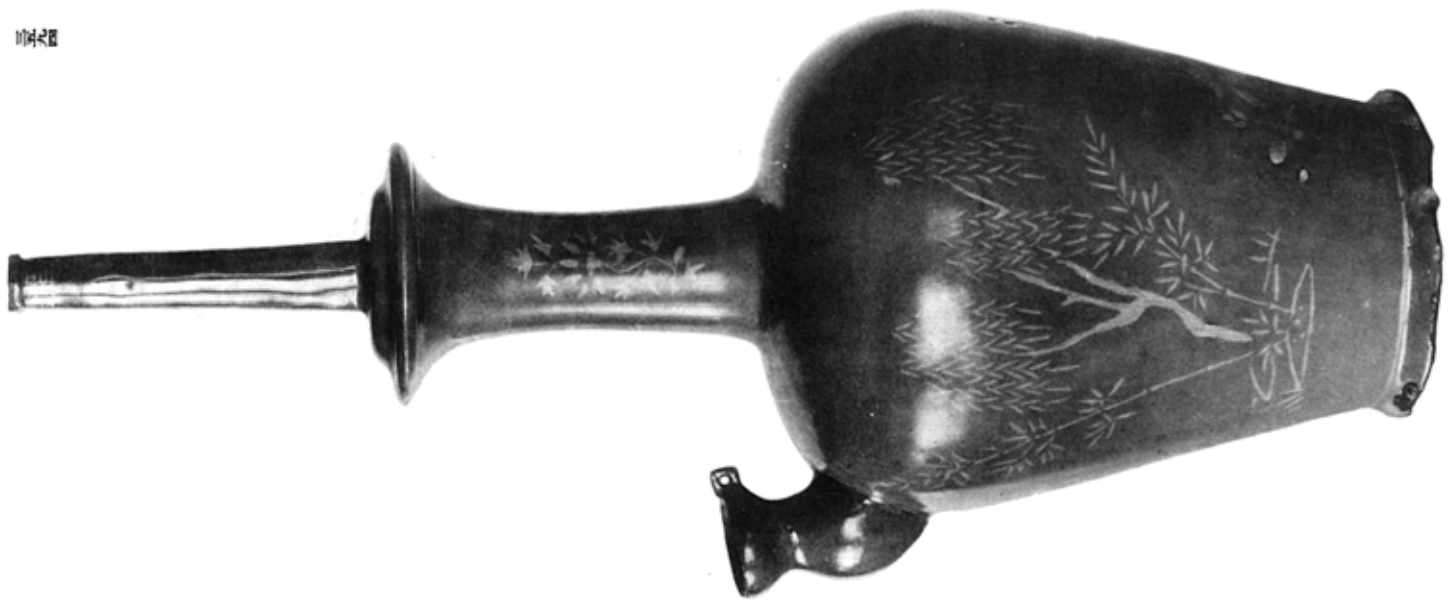

分二寸　尺一高
厘五分四寸四径腹

三九四　青磁象嵌柳竹蓮蕩鴛鴦文浄瓶　横田五郎氏蔵

三五九五　青瓷象嵌菊花文淨瓶
三五九六　青瓷象嵌菊花文瓶

李王家博物館藏

厘五分二寸一尺一高
分六寸四徑腹

三五九五

分五寸一尺一高
分六寸五徑腹

三五九六

分四寸八高
分八寸三徑腹

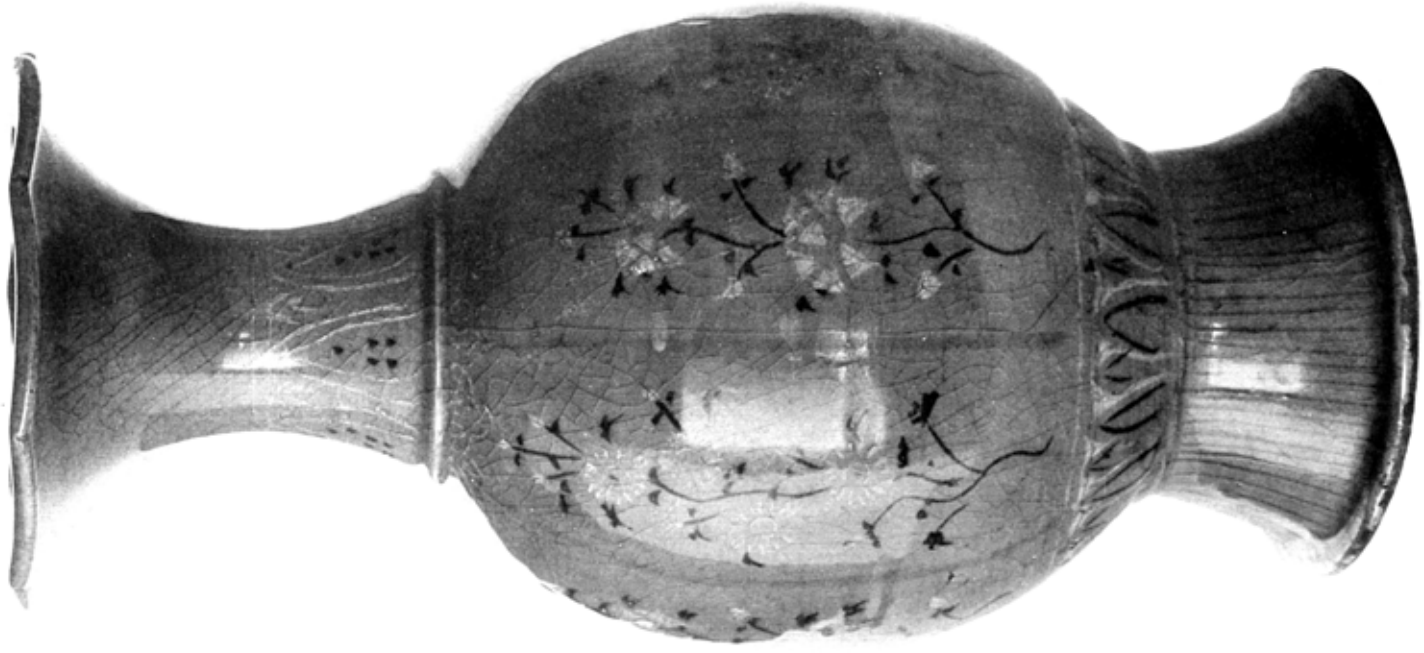

分八寸九高
厘五分八寸四徑腹

三五七・三五八　青瓷象嵌菊牡丹文花瓶

三五七　李王家博物館藏
三五八　本館博物館藏

高 五分七尺一寸
厘五分八寸五厘瞰

三二五

青銅象徴鳳形蠟燭文瓶　李王家博物館蔵

分四寸一尺一高
寸六径腹

寸八尺一高

青00　青磁象嵌詩銘菊花文瓶　本府博物館蔵
青01　青磁象嵌菊花文瓶　中田市五郎氏蔵

青瓷象嵌詩銘陽刻蓮唐草文瓢形瓶

李王家博物館藏

高一尺三寸
腹徑六寸四分

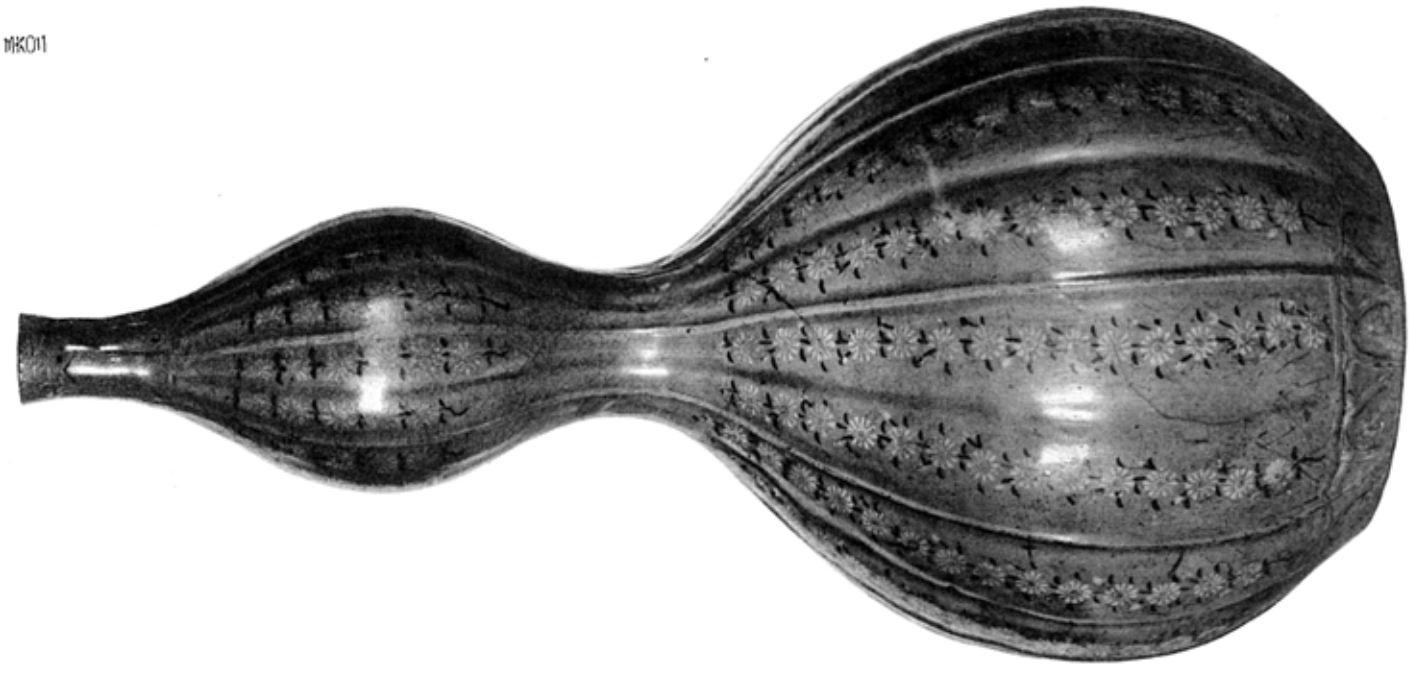

MK011

厘五分六寸二尺一高
厘八分二寸六　徑腹

MK012

分五寸九高

MK011　青瓷象嵌菊花文瓢形瓶　李王家博物館藏
MK012　青瓷象嵌菊牡丹唐草文瓢形水注　大倉集古館藏（大正十二年九月一日大震火災燒燼）

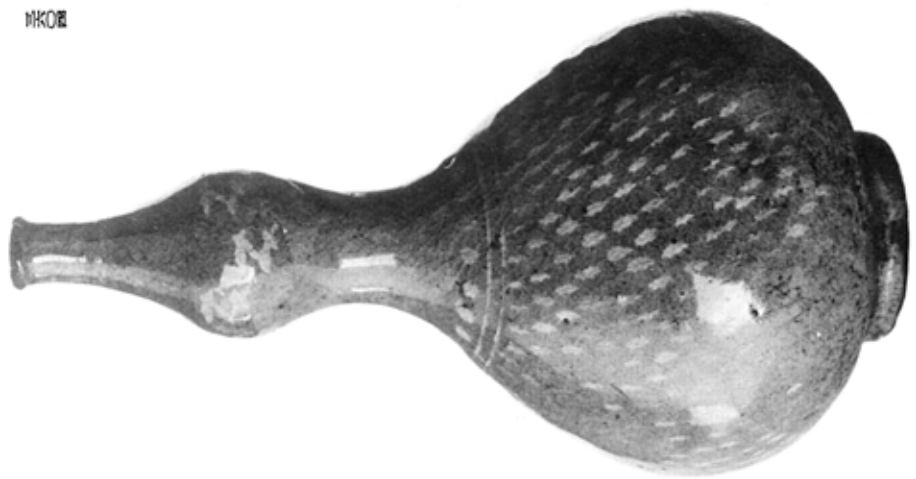

圖版四

青瓷象嵌雨點文瓢形瓶

本府博物館藏

高九寸四分
徑二寸五分

圖版五

青瓷象嵌菊花唐草文瓢形瓶

李王家博物館藏

高五寸七分三
徑二寸

圖版六

青瓷象嵌菊花文瓶

李王家博物館藏

高五寸二分
徑一寸九分五

圖版七

青瓷象嵌柳蘆水禽文瓶

本府博物館藏

高五寸六分三
徑二寸一分五

高一尺二寸五分五厘
徑五寸七分五厘

高一尺一寸二分

言252 青瓷象嵌葡萄文瓢形瓶 李王家博物館藏
言253 青瓷象嵌蔓花文瓢形水注 宋宋帝博物館藏

青瓷象嵌辰砂葡萄唐兒文瓢形水注及承盤　李王家博物館藏

全高一尺二寸
腹徑四寸八分
承盤徑五寸九分五厘

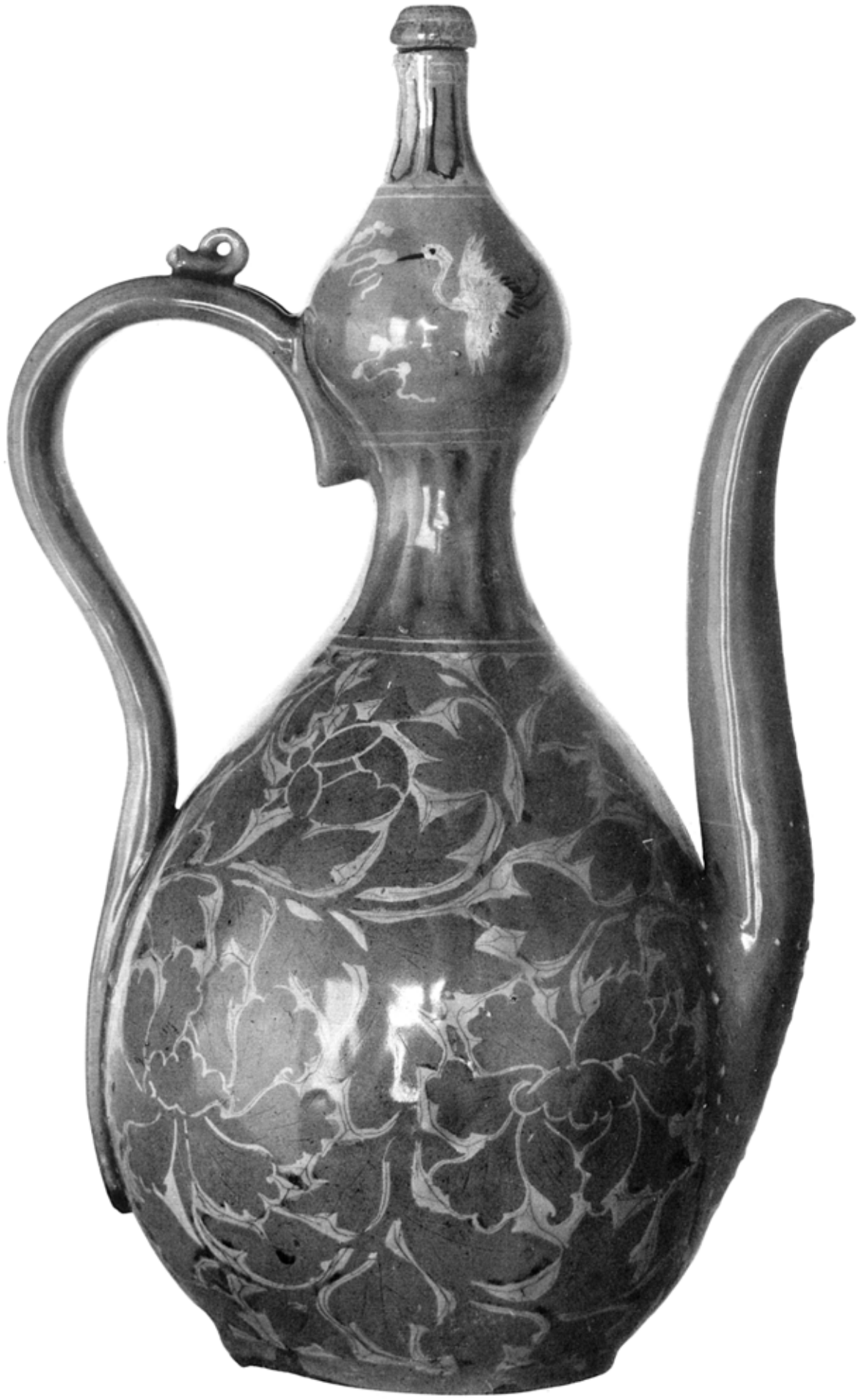

三六二　青瓷象嵌牡丹文瓢形水注　本府博物館藏

高一尺一寸四分
徑五寸二分

青瓷蒲柳水禽及梅竹双鵲文瓢形水注

李王家博物館藏

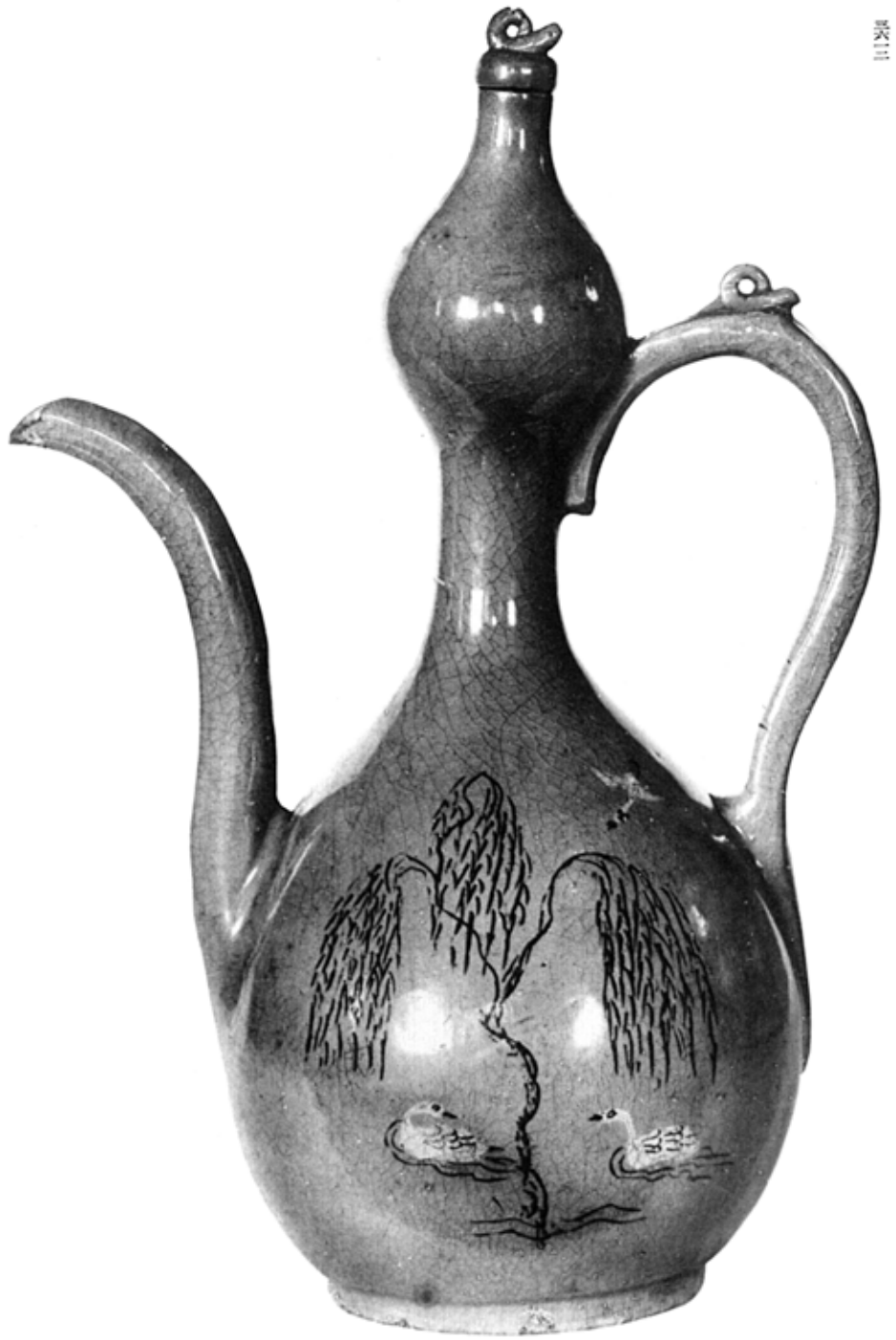

高一尺一寸八分
腹徑五寸三分五厘

第三三圖　青瓷象嵌菊花文水注

分一寸九高全

第三四圖　青瓷象嵌草花文瓢形水注及承盤

分九寸九高全
圓五分七寸四徑圓

中田市五郎氏藏
森辰男氏藏

高五寸五分　口徑五寸

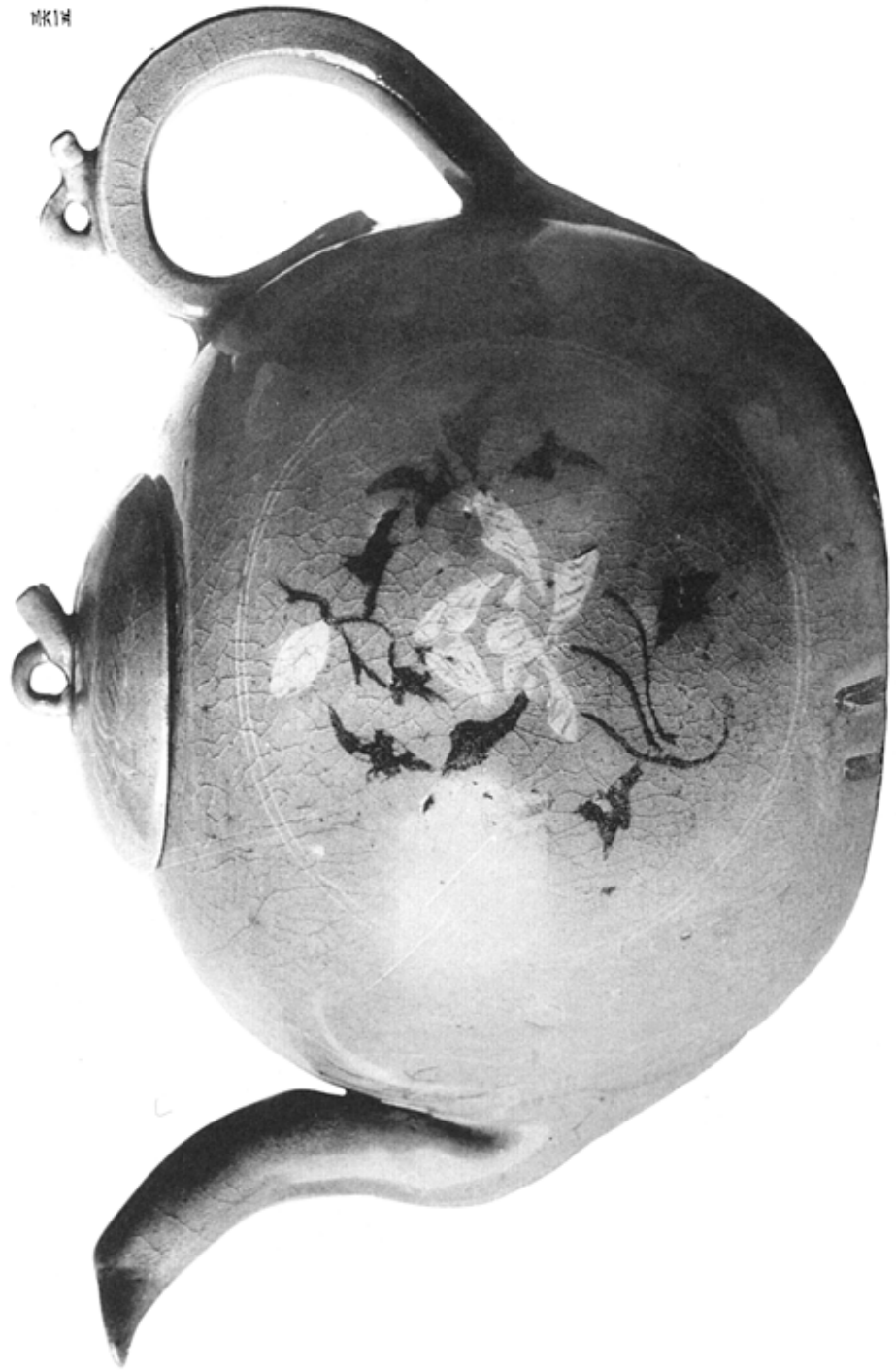

高四寸九分　口徑五寸二分

三六五　青瓷象嵌牡丹文水注　森辰男氏藏

三六六　青瓷象嵌獅花文水注　中田市五郎氏藏

図二七

分一寸七高
分四寸五径腹

図二六

分九寸六高
厘五分二寸四径腹

図二八　青瓷象嵌牡丹文水注

厘五分八寸二高
分九寸一腹径

李王家博物館蔵

図二九　青瓷象嵌牡丹菊花文水注

分九寸六高

図一〇　青瓷象嵌菊花文水注

李王家博物館蔵
大倉集古館蔵
（大正十二年九月一日大震火災焼損）

青銅象嵌雲鶴文蓋壺　本府博物館藏

寸　八　高
厘五分七寸五徑腹

分四寸一尺一高
圍五分一寸七徑腹

圖二〇二

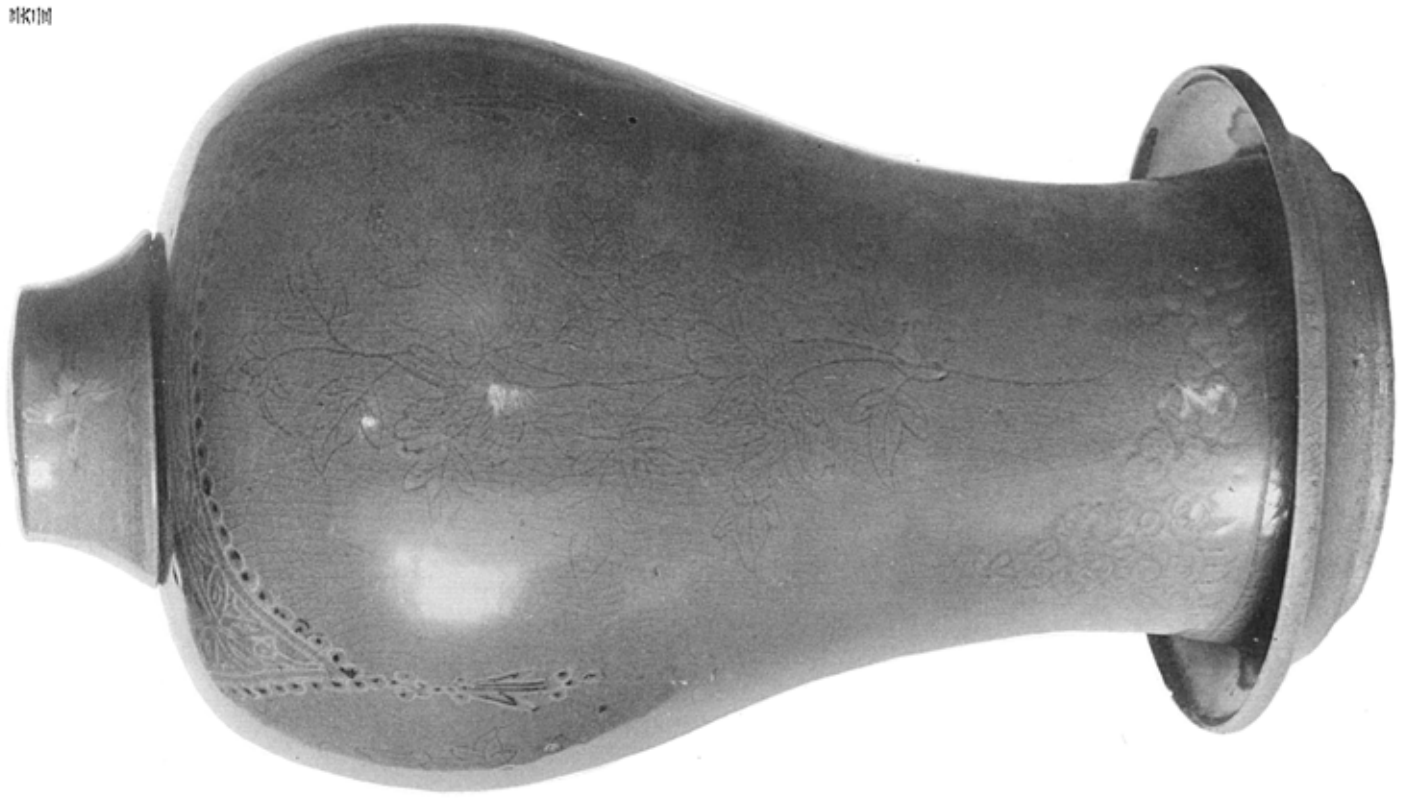

分九寸二尺一高全
分三寸七徑腹

圖二〇三　青瓷象嵌辰砂牡丹文瓶

圖二〇四　青瓷象嵌陰刻牡丹文瓶

分九寸二尺一高
分九寸六徑腹

分二尺一高
分五寸六徑腹

青瓷象耳雷紋文瓶　李王家博物館藏

三六六　青瓷象嵌蓮花及蘆鷺花文瓶　森辰男氏藏

高五分七寸九高
厘二分一寸六徑腹

一〇六K

高 八寸九分 四寸五分

三五七　青瓷象嵌龍魚水禽文瓶　中田市五郎氏藏

高一尺一分七寸

三三六　青瓷象嵌蓮花文瓶

三三七　青瓷象嵌柳蔬文瓶

男爵　林權助氏藏

高一尺四分五厘

十九尺一寸

分五尺一寸
厘五分六寸五徑腹

圖版一

圖版一〇　青磁象嵌菊花文瓶
圖版一一　青磁象嵌牡丹文瓶

大倉集古館藏（大正十二年九月一日大震火災燒損）

分五寸八高
分六寸四徑腹

1040

扁五分九寸四高
扁五分四寸三徑腹

李祈博物館藏
李王家博物館藏

分三寸四高
厘五分八寸六徑肩

分六寸五高
分五寸六徑肩

三宝四　青銅象嵌柳塵文蓋壺　李王家博物館藏
三宝五　青銅象嵌柳塵文蓋壺　本府博物館藏

高八寸八分
徑一尺五寸

高九寸八分
徑一尺三分五厘

三三五　青瓷象嵌蓮唐草文壺　李王家博物館藏
三三六　青瓷象嵌菊花文壺　本府博物館藏

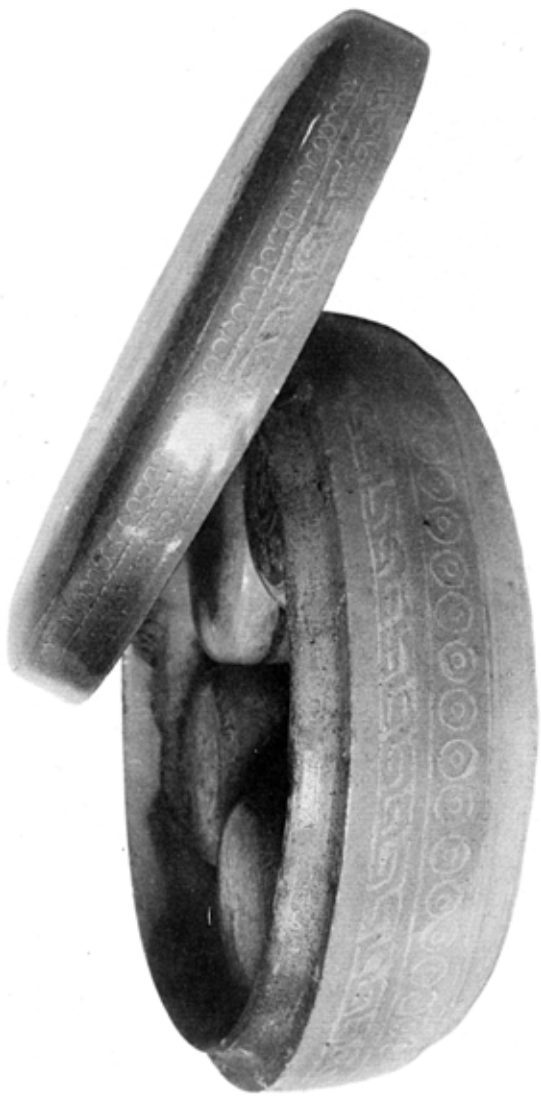

高四寸二分 口徑一尺一寸五分 九寸

青瓷象嵌人物蓮花水禽蘆花文母子合子　李王家博物館藏

三六三九　青瓷象嵌辰砂入七寶文合子　李王家博物館藏
三六四〇　青瓷象嵌牡丹菊花文母子合子　本府博物館藏

三六四〇

三六三九

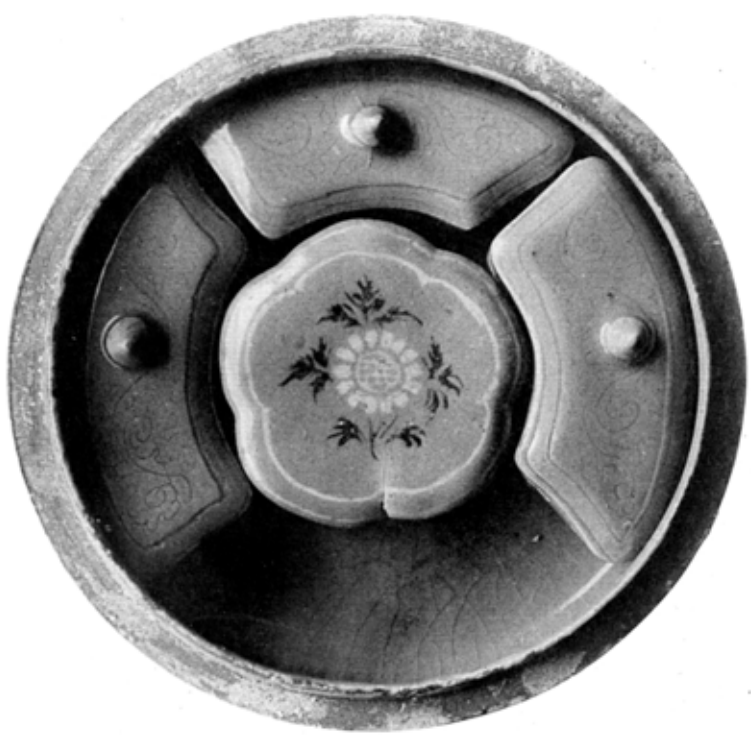

分三寸二高
厘五分五寸五徑

厘三分三寸一高
分七寸二徑

圖版一

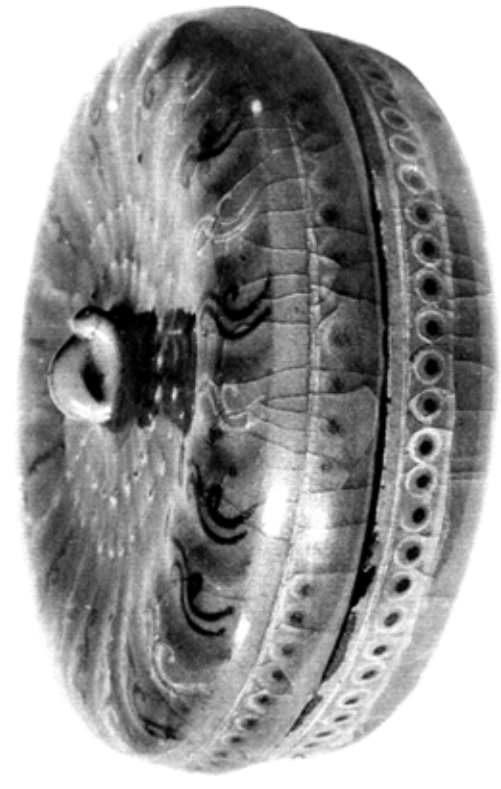

青瓷象嵌菊花形合子　李王家博物館藏
高一寸　徑三寸四分

圖版二

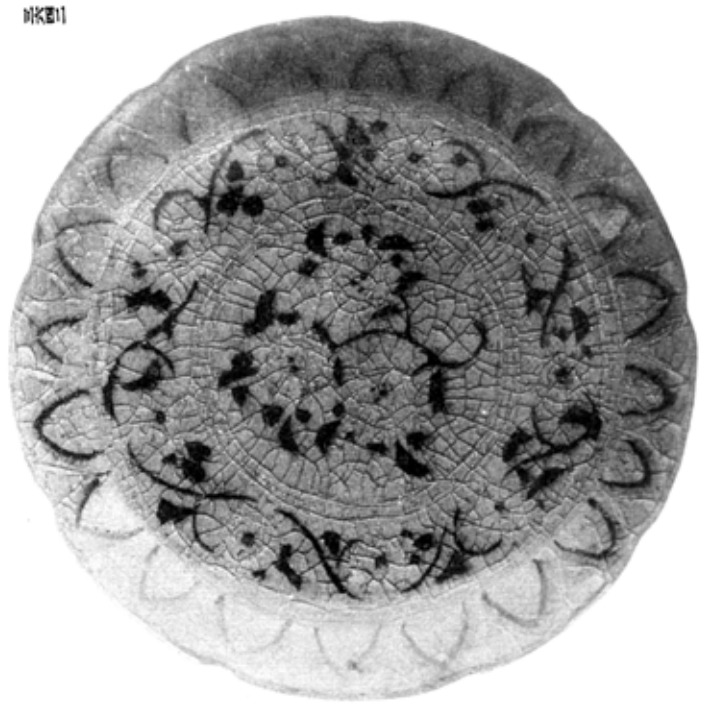

青瓷象嵌菊花文合子　本府博物館藏
高一寸一分七厘　徑三寸五分

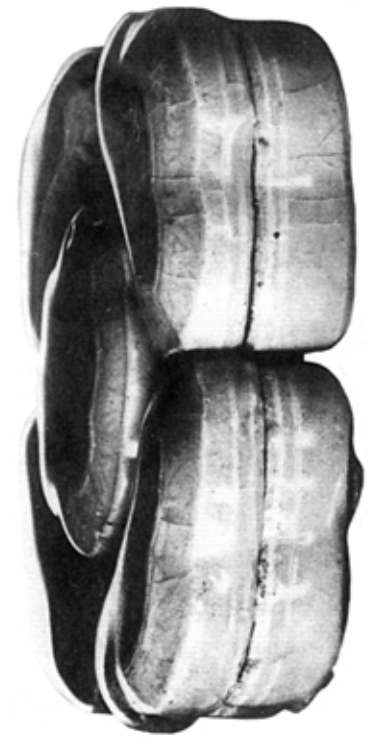

厘五分一寸一高
分四寸三徑全

DIKEN

分一寸一高

DIKEN

第四三圖　青瓷象嵌菊花文組香合子　李王家博物館蔵
第四四圖　青瓷象嵌牡丹唐草文組香合子　李王家博物館蔵

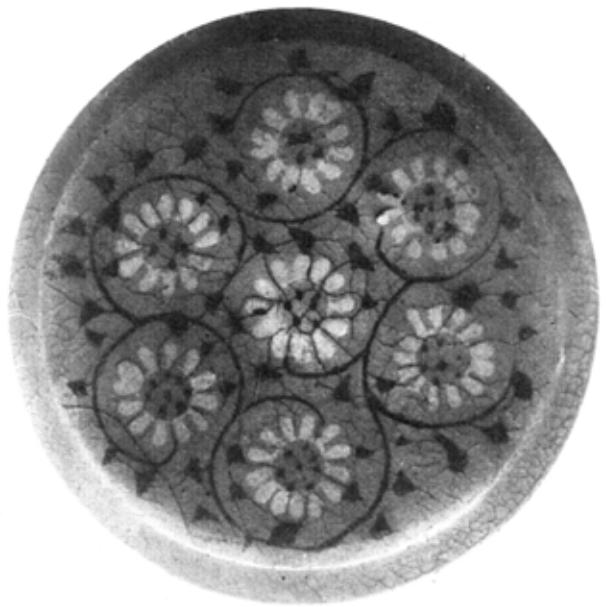

圖版

厘七分九高
厘八分六寸二徑

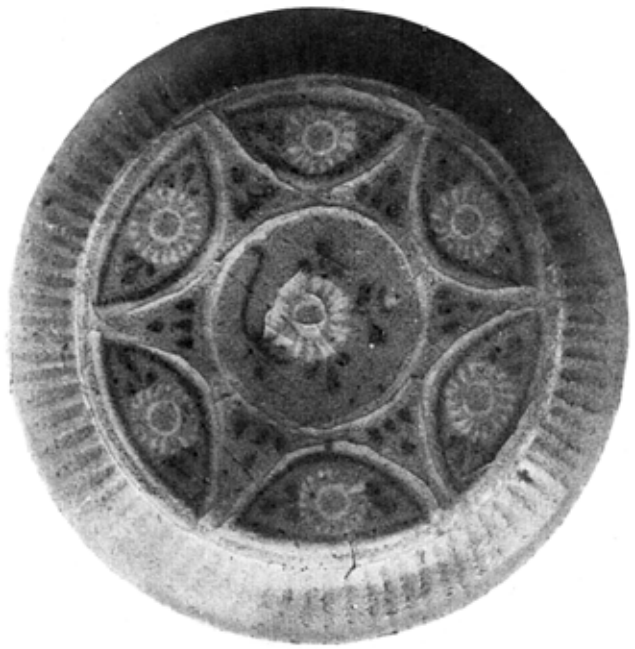

圖版

分二寸一高
厘二分八寸二徑

圖版

寸一高
分七寸二徑

圖版

厘五分一寸一高
分七寸二徑

三四五　青瓷象嵌菊唐草文合子　本府博物館藏
三四六　青瓷象嵌菊唐草文合子　李王家博物館藏

三四七　青瓷象嵌菊唐草文合子　本府博物館藏
三四八　青瓷象嵌菊唐草文合子　李王家博物館藏

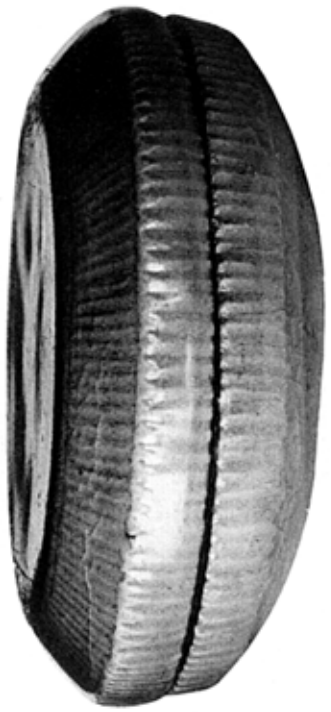

圖版一　青瓷象嵌牡丹飛鳳文合子　本府博物館藏

厘五分二寸一高
分三寸三徑

圖版二　青瓷象嵌牡丹文合子　李王家博物館藏

厘二寸七二
分六寸

圖版三　青瓷象嵌牡丹飛鳳文合子　本府博物館藏

厘五分二寸一高
厘五分九寸三徑

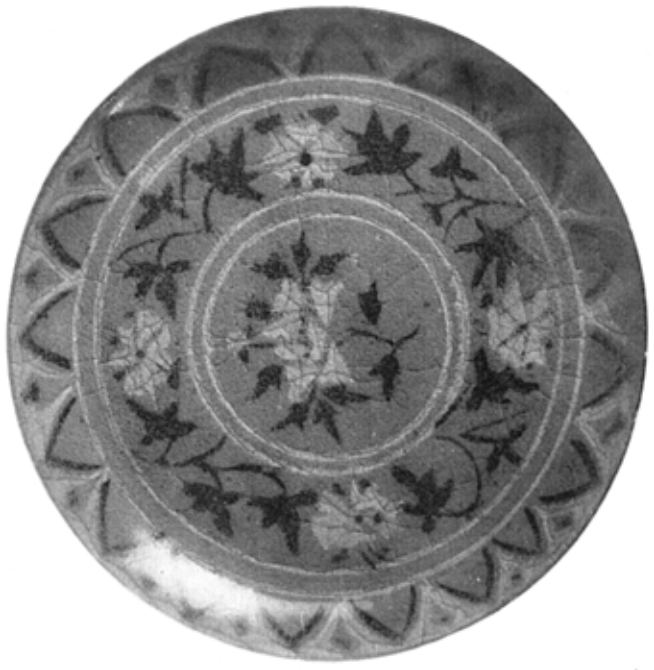

圖版四　青瓷象嵌牡丹文合子　李王家博物館藏

分五寸一高
分九寸二徑

圖版五　青瓷象嵌雜花文合子　本府博物館藏

分一寸一高
分六寸二徑

三六四

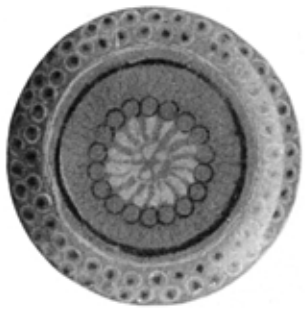

分七
厘五分三寸一徑

三六五　青瓷象嵌菊花文合子

本府博物館藏

分三寸一高
分九寸二徑

三六三　青瓷象嵌菊花文合子

三六四　青瓷象嵌七寶菊花文合子

磯野貞氏藏

大倉集古館藏（大正十二年九月一日大震火災の際燒燼）

厘二寸一高
厘二分六寸一徑

三六五　青瓷象嵌菊花文合子

本府博物館藏

三五七　青磁象嵌雲鶴文合子　阿川重郎氏蔵

三五八　青磁辰砂入象嵌菊花文合子　本府博物館蔵

厘五寸一高
厘五分二寸三径

三五九

厘五分七高
厘二分三寸一径

三六〇　青磁象嵌菊花文合子　本府博物館蔵

厘五寸一高
厘六分一寸二径

三六一

厘五分八高
分二寸一径

寸四分二寸高
二寸徑

寸四分二寸高
二寸徑

寸四分二寸高
二寸徑

第三五圖　青瓷象嵌牡丹菊唐草文合子　本府博物館藏

第三五之二　青瓷象嵌牡丹草葉文合子　李王家博物館藏

第三五之三　青瓷象嵌牡丹文合子

分六寸一高
分八寸二徑

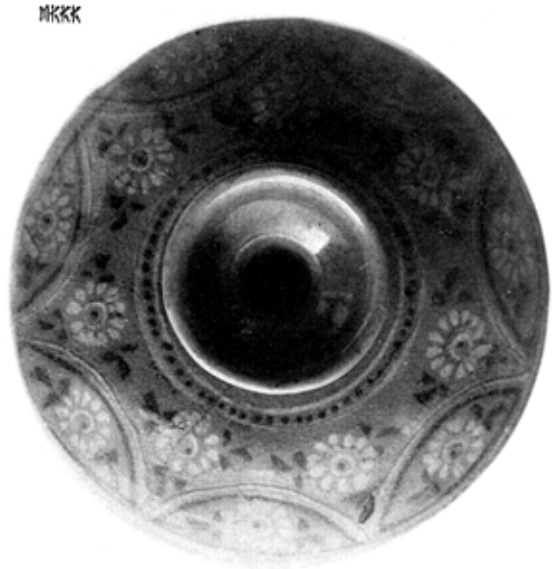

分六寸一高
厘二分四寸二徑

圖版四百

圖版四百一　青瓷象嵌菊花文油盞

李王家博物館藏

分六寸一高
分八寸二徑

圖版四百

圖版四百二　青瓷象嵌菊花文油盞

本府博物館藏

分五寸一高
厘三分四寸二徑

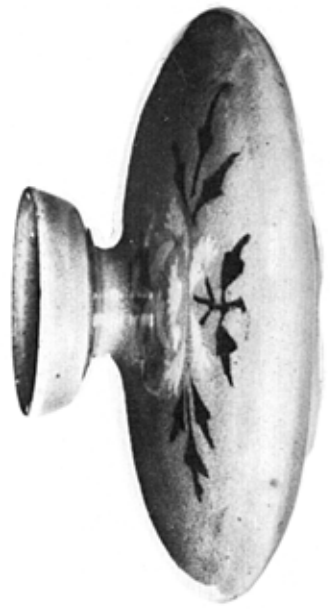

厘二分二寸一高
分六寸二徑

分三寸一高
分九寸二徑

分五寸一高
厘五分七寸二徑

東五寸一高
分九寸二徑

三六　青磁象嵌牡丹文油壺　本府博物館藏
三六九　青磁象嵌牡丹文油壺　阿川重郎氏藏

三七〇　青磁象嵌雲鶴文油壺　李王家博物館藏
三七一　青磁辰砂人象嵌蓮花文油壺　本府博物館藏

厘三分五寸一高
分三寸二徑

分二寸一高

厘五分五寸一高
分九寸二徑

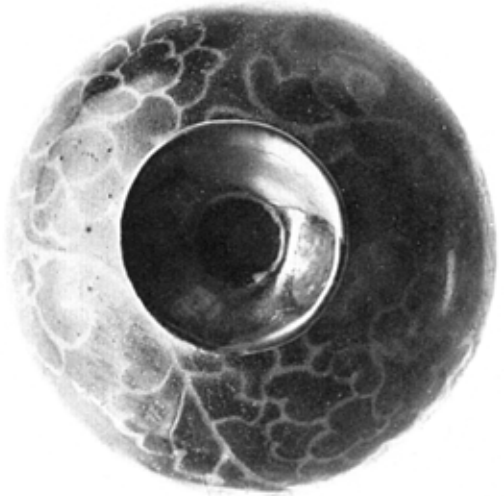

寸二高
分二寸二徑

三五三　青瓷象嵌菊花唐草文油壺　阿川重郎氏藏

三五四　青瓷象嵌菊花唐草文油壺　本府博物館藏

三五五　青瓷陽刻象嵌蓮花文油壺　大倉集古館藏
（大正十二年九月一日大震火災の際燒失）

三五六　黑釉象嵌牡丹唐草文油壺　本府博物館藏

分九寸四高
分八寸五徑

三五　青銹象嵌菊花雲鶴文鏡盤　大倉集古館藏（大正十二年九月一日大震火災の際燒燬）

三七　青瓷象嵌陰刻牡丹及唐草文蓋盒　李王家博物館蔵

三六七

三六七　青瓷象嵌菊花及唐草文鉢

三六七　青瓷象嵌牡丹文雙耳壺

森辰男氏藏

高六寸六分
徑八寸六分

三六七

高六寸三分五厘
腹徑九寸二分

三六七

三六〇

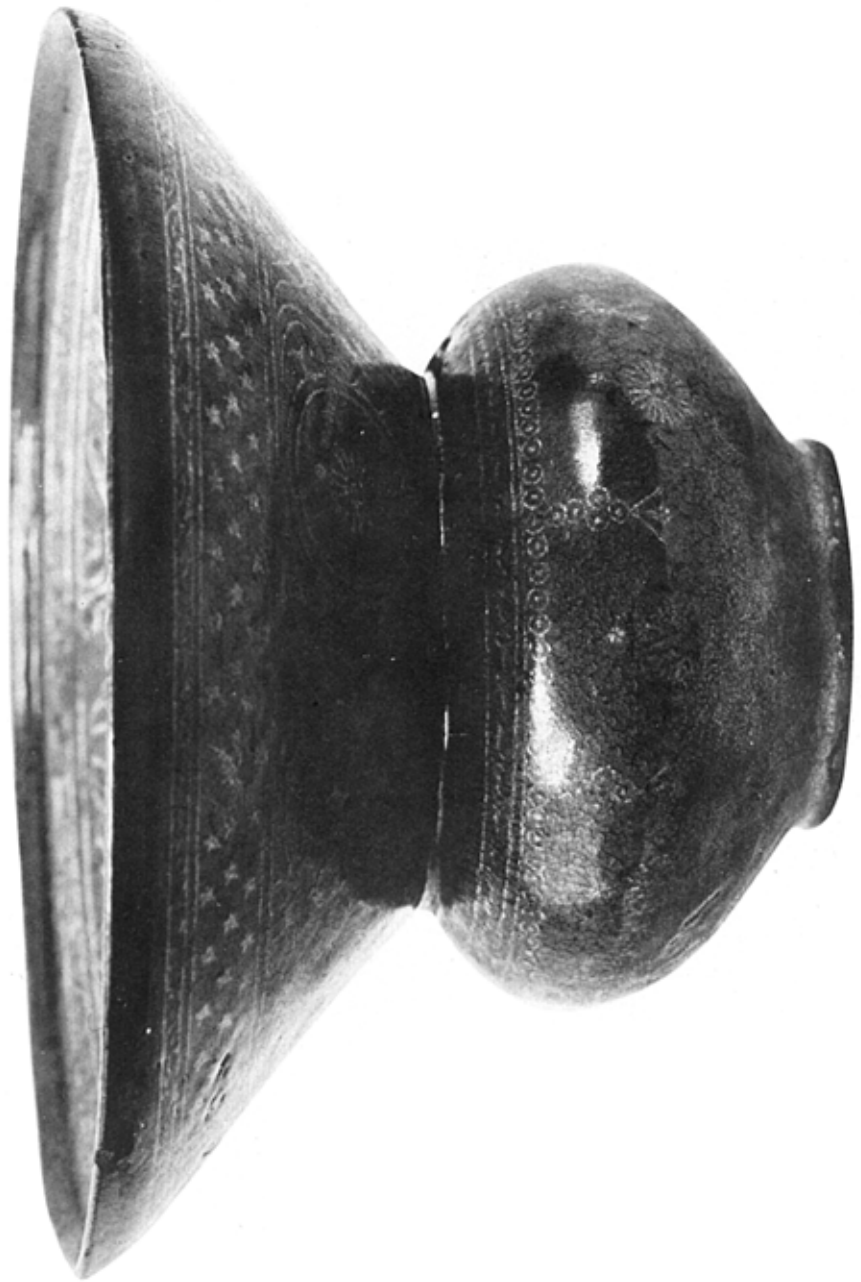

三六〇　青磁象嵌雲鶴菊花文唾壺　高四寸五分　口径三寸八分

三六一　青磁象嵌飛雲牡丹文盒　高一寸五分　七寸七分

所蔵　林權助氏

三六一

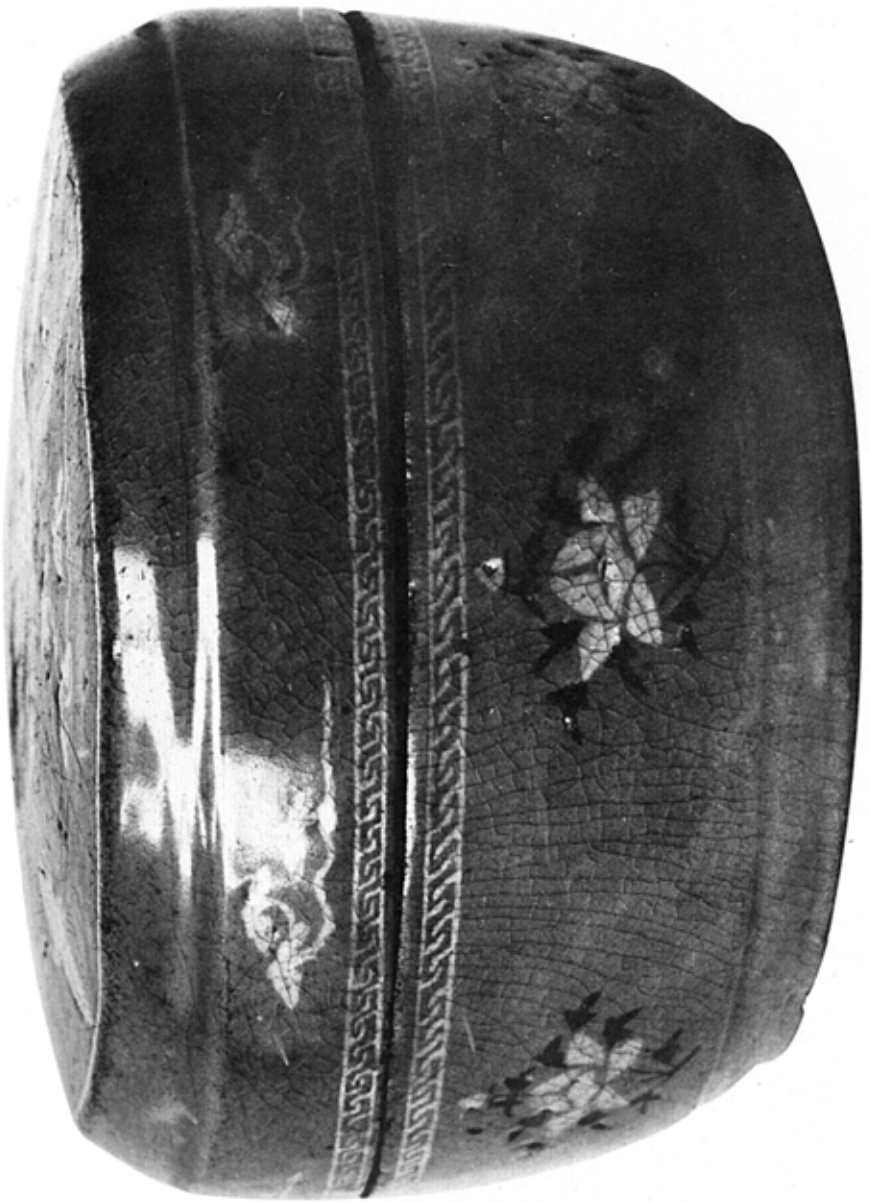

三六八二

三六八二　青瓷象嵌柳蘆蓮花水禽及游魚雲鶴文片口鉢　中田市五郎氏藏

高二寸五分
徑五寸五厘

青瓷象嵌牡丹及唐草文方枕　李王家博物館藏

厘五分一寸二高
分五寸七長

青瓷象嵌透刻方枕　男爵　林權助氏藏

厘五分六寸三高
分七寸四長

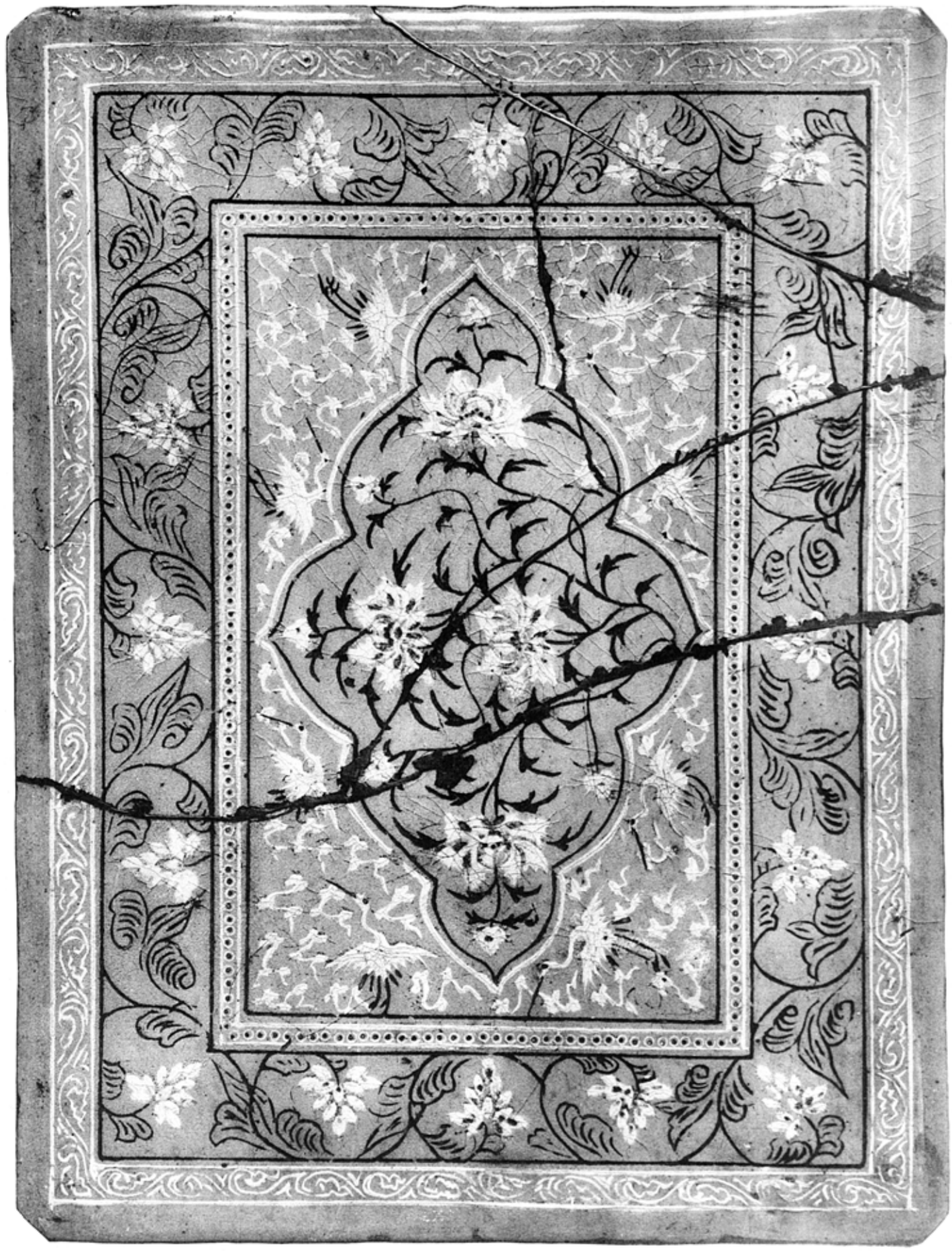

長一尺一寸四分　厚一厘五分

三六　青瓷象嵌牡丹雲鶴唐草文圓版　李王家博物館藏

第六　陰刻蓮華花文鏡　李王家博物館藏

高八寸二分
徑五分二寸六徑周

三六七　灰黃釉下繪牡丹文瓶　本府博物館藏

高八寸九分
徑五寸五分

圖一一一

厘五分三寸八高
分八寸五徑肩

厘五分三寸九高

三六　灰黃釉下綵蓮唐草文瓶　李王家博物館藏

三六　黑釉白綵唐草文瓶　阿川重郎氏藏

三六〇　灰黃釉下綵菊唐草文瓶　李王家博物館藏
三六一　灰青釉下綵菊唐草文瓶　本府博物館藏

分四寸七高
分五寸五徑肩

分一寸九高
厘五分一寸六徑肩

圖版一一七

灰青釉下繪牡丹文瓶　李王家博物館藏

高一尺八寸四分　肩徑四寸

圖版一一八

灰青釉下繪草花文瓶　李王家博物館藏

高一尺七寸五分　肩徑三寸六分

高一尺四寸三分

三六四　青瓷詩銘蒲柳文酒瓶　阿川重郎氏藏

圖版一三五

分八寸九高
厘五分六寸五徑肩

圖版一三六

分一尺一高
分四寸四徑肩

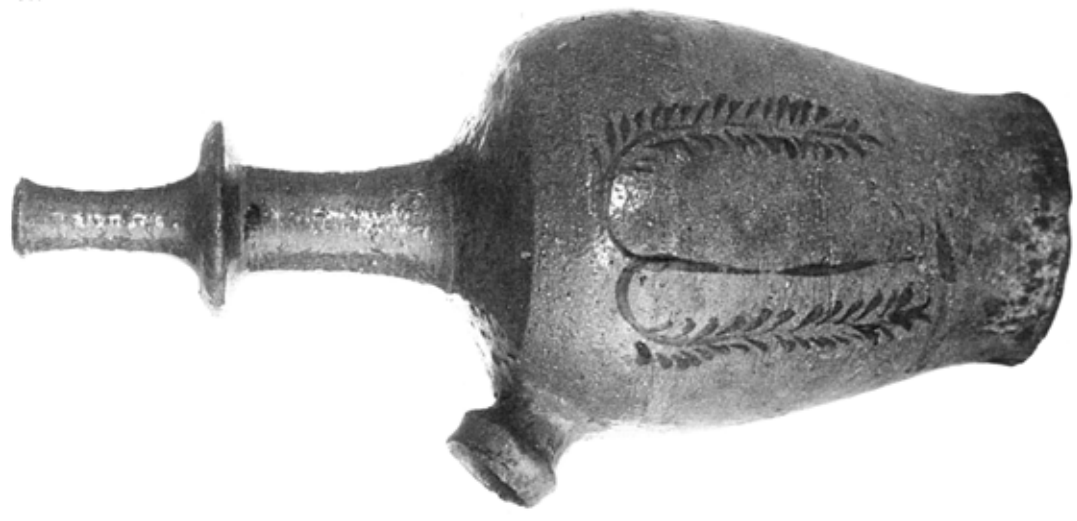

圖版一三七

分五尺一高
分五寸四徑肩

圖版一三五　灰黃釉下繪草花文瓶　本府博物館藏
圖版一三六　黃褐釉下繪蒲柳文瓶　李王家博物館藏
圖版一三七　黃褐釉下繪蒲柳文瓶　本府博物館藏

三五八

分二寸八高
分四寸五徑肩

三五九　灰黃釉下繪草花文瓶

本府博物館藏

三五九

厘二分四寸三高
厘三分三寸二徑肩

三六〇　灰青釉下繪菊唐草文瓶

三六一　灰黃釉下繪草花文瓶

李王家博物館藏

三六〇

分一寸四高
厘五分四寸四徑口

三六一

厘五分五寸四高
分二寸四徑腹

三七三　帶褐青釉下繪牡丹唐草文水注　李王家博物館藏

三七四　灰青釉下繪牡丹蔘花文瓶　森辰男氏藏

厘五分四寸四高
寸五徑肩

分四寸三高
分三寸二徑肩

寸七高
厘五分七寸四徑口

厘五分九寸四高

三宅四　灰青釉下繪草花文水注　李王家博物館藏
三宅五　灰黄釉下繪草花文水注　大倉集古館藏
（大正十二年九月一日大震火災の際燒損）

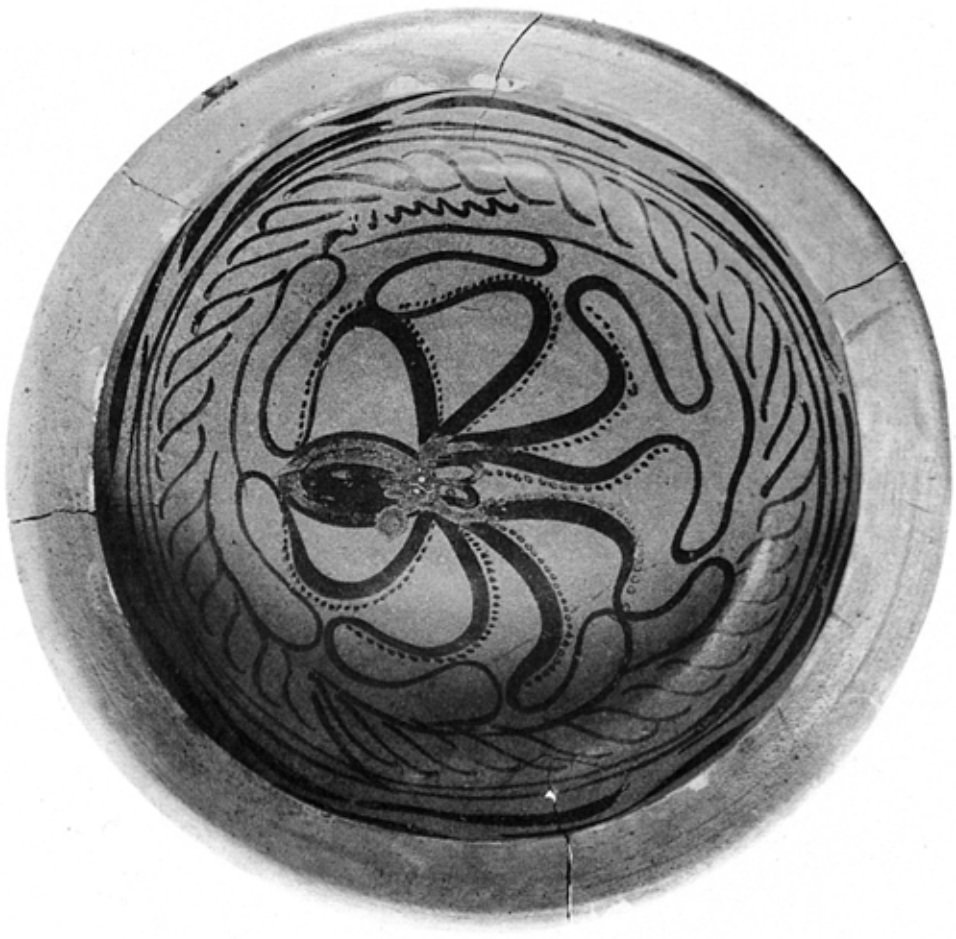

厘五分一寸三高
寸四尺一徑口

分六寸二高
分七尺一徑口

三五六　黃釉釉下繪草魚文洗
三五七　黃釉釉下繪双魚文洗

李王家博物館藏

高三分四寸一歩
分七寸二歴口

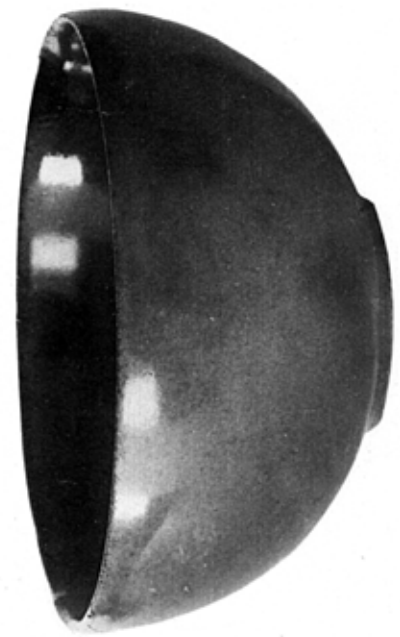

高三寸

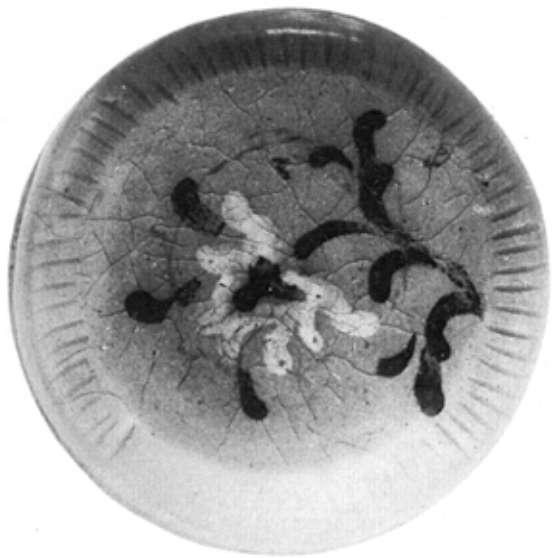

三寸六　灰青釉下繪草花文盤
三寸九　灰黄釉下繪草花文合子

本府博物館藏

高一寸八分
口径五寸一分

高二寸一分五厘
径五寸四分

図10　灰青釉草花文盤
図11　灰青釉草花文合子

李王家博物館蔵

灰青釉下繪牡丹唐草文盒

李王家博物館藏

厘五分二寸五高
厘五分二寸五徑胴

分三寸一高
分九寸一徑

厘五分二寸二高
分七寸二徑腹

三七三　灰黃釉下繪草花文合子　李王家博物館藏

三七四　灰黃釉下繪草花文油壺　本府博物館藏

厘五分三寸一高
厘五分九寸一徑腹

分九寸一高
分三寸二徑腹

三七五　灰白釉下繪小壺　本府博物館藏

三七六　灰青釉下繪草花文油壺　李王家博物館藏

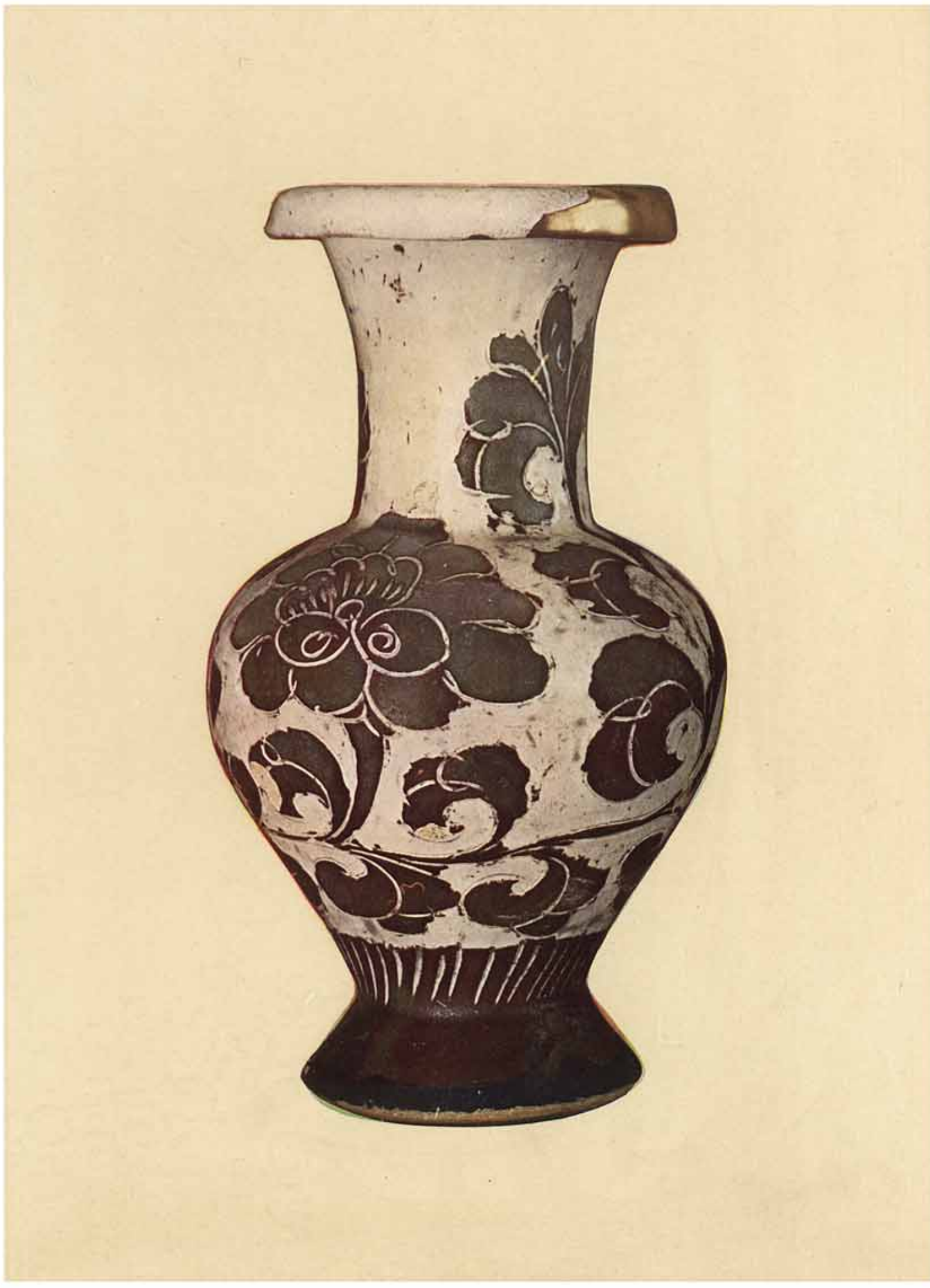

撒落手乳白釉黑繪寶相花文瓶

高　七　寸
厘五分九寸三徑腹

分九尺一高
厘五寸六徑腹

分九寸六高
分八寸四徑肩

唐彩手乳白釉黑斑釉貼花文瓶　李王家博物館藏

三七〇　黒釉白花文甕　本府博物館蔵

分一寸九高
厘五分四寸五徑肩

分八尺一酒
厘五寸七徑腹

分五寸九酒
分五寸六徑肩

三七三　帶青白瓷象嵌柳鷺牡丹文瓶
三七四　黄綠釉透彫宝相花瓶

李王家博物館藏

高さ一寸五分
径三寸七分

白磁捻蕨唐草相花文圓盌　三上參一氏藏

三七六　綠上手盤　李王家博物館藏
三七七　綠上手盤　本府博物館藏

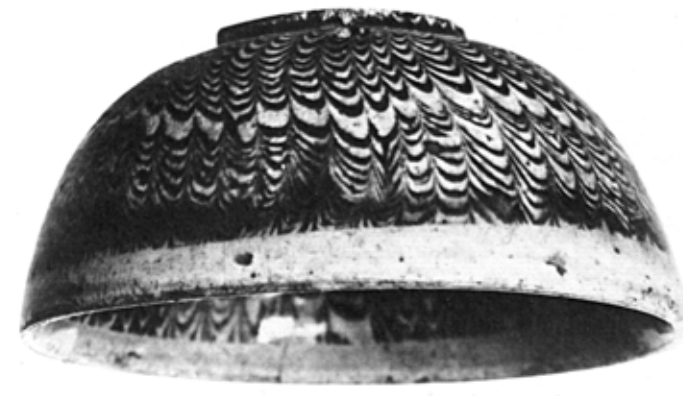

三七六

厘五分四寸一高
厘五分八寸二徑口

三七七

厘五分一寸二高
分三寸四徑口

三七八　綠上手盤　李王家博物館藏
三七九　綠上手盤　本府博物館藏

三七八

分八寸二徑口

三七九

厘五分一寸一高
分一寸三徑口

三八〇　綠上手合子　李王家博物館藏
三八一　綠上手小壺　本府博物館藏

三八〇

厘五分九寸一高
分三寸二徑腹

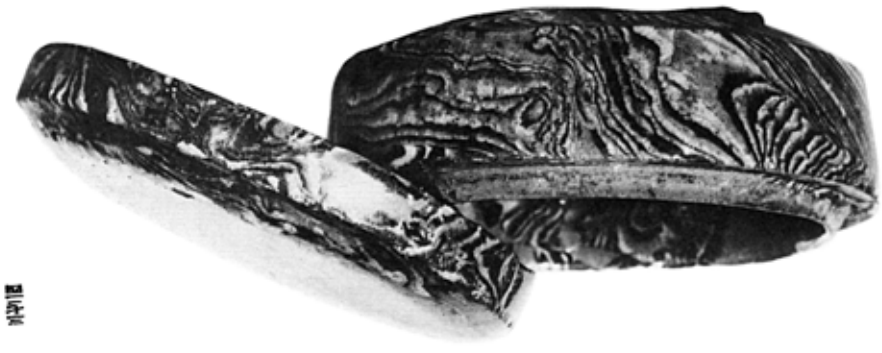

三八一

寸　二　徑

三三〇　天目釉盌

三三一　天目釉銀釦盌

本府博物館藏

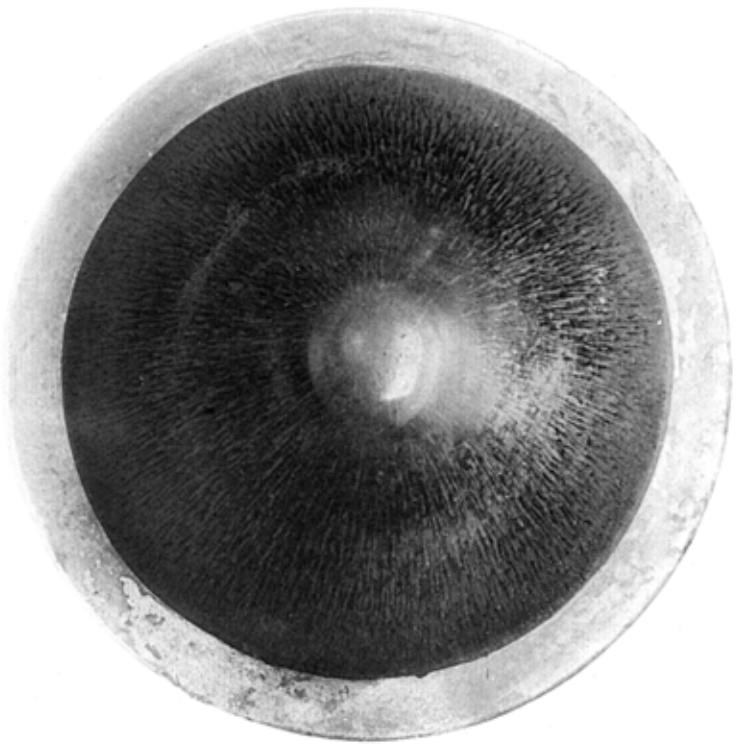

厘五分七寸一高
分三寸四徑口

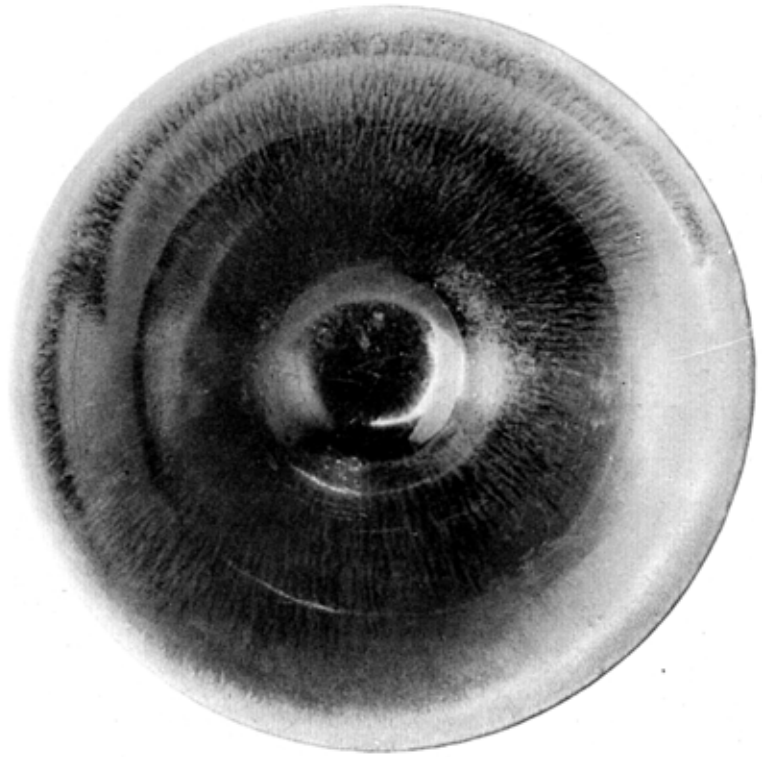

三三〇

厘五分五寸一高
分二寸四徑口

厘六分六寸二高
厘五分九寸五度口

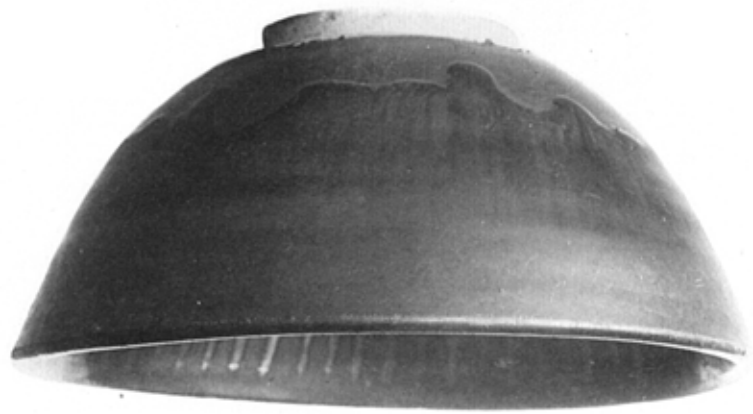

図版三二　天目釉盌　宋天目釉盌　本府博物館蔵

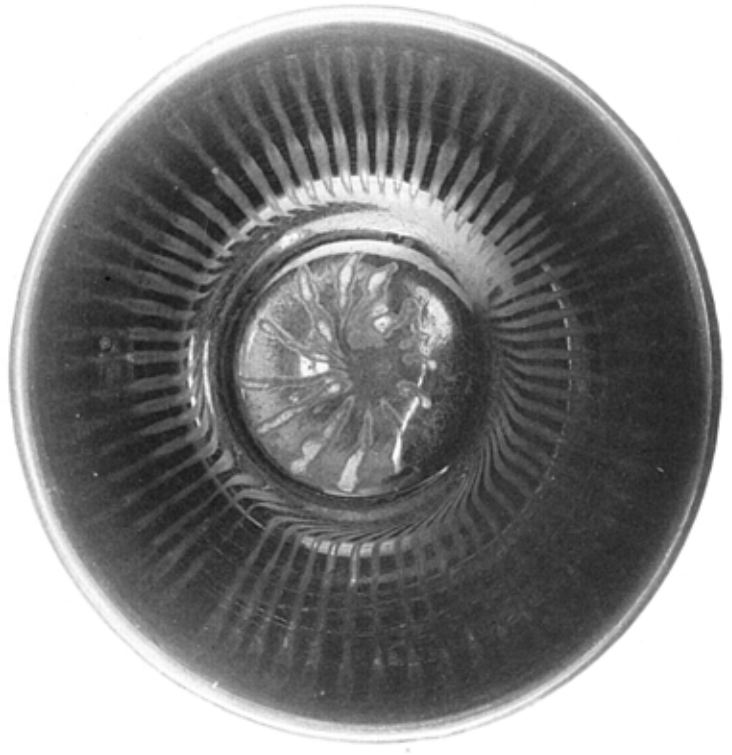

分九寸一高
厘五分六寸四度口

図版三三

三七四　天目釉赭斑盌
三七五　玳皮天目釉盌

本府博物館藏

三七五

分　七　寸　一　高
厘五分七寸三徑口

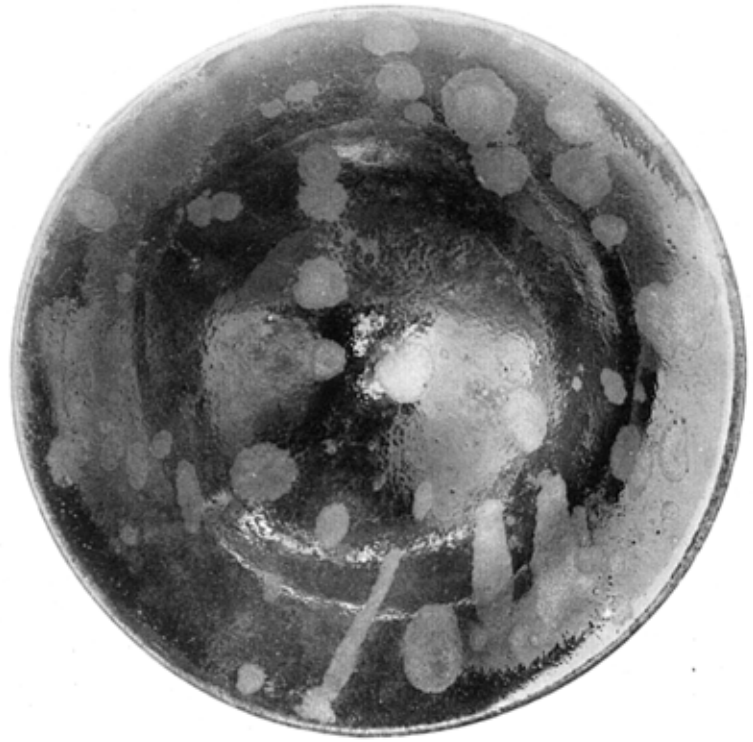

三七四

厘五分四寸一高
厘五分一寸四徑口

三七三六　玳皮天目釉盌　本府博物館藏
三七三七　玳皮天目釉盌　李王家博物館藏

三七三七

厘五分七寸一高
厘五分六寸三徑口

三七三六

寸　二　高
厘五分五寸三徑口

寸　二　高
厘五分八寸三度口

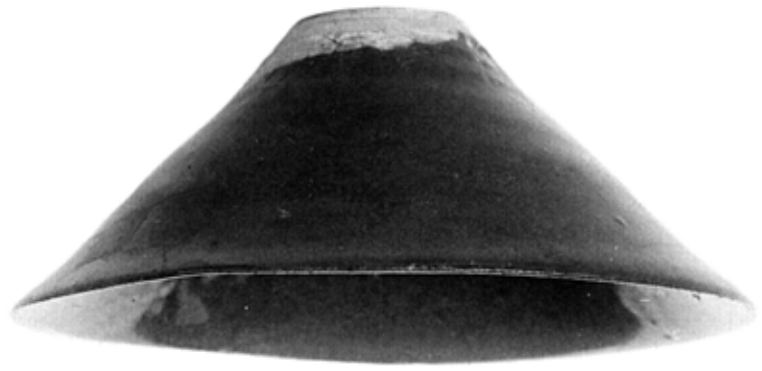

分　六　寸　一　高
厘五分九寸三度口

三彩天

三彩天

明皮天目釉黒花文盤

三彩天　天目釉黄彩花文盤

李王家博物館藏

三五〇　褐黒釉金彩(?)牡丹花文盤
三五一　柿釉金彩(?)花鳥文盤　李王家博物館蔵

一五四

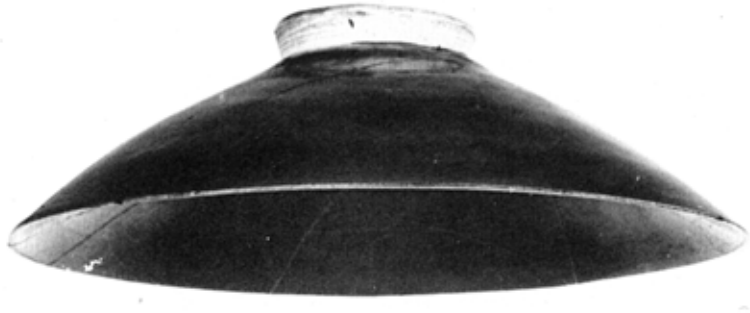

外六寸一分
厚五分七寸五厘口

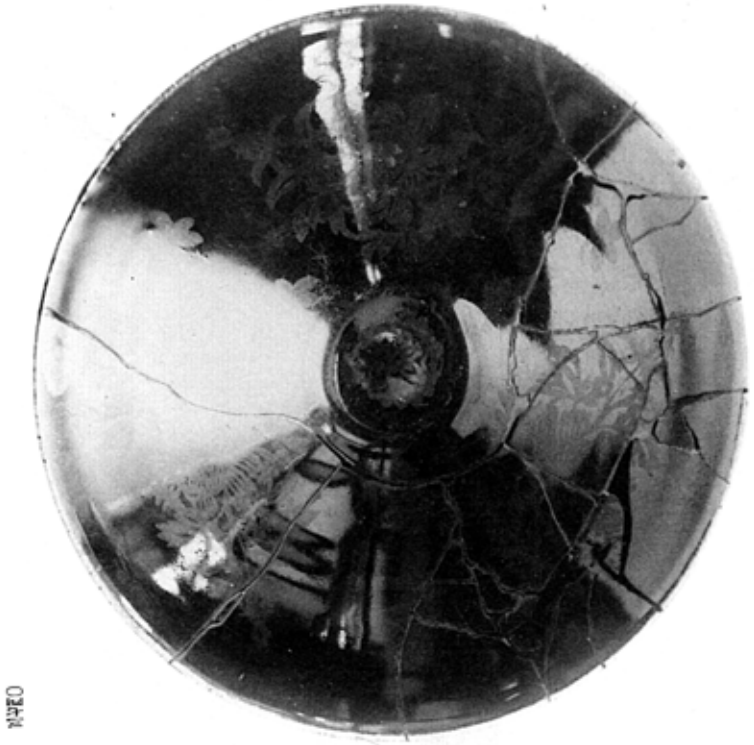

一五五

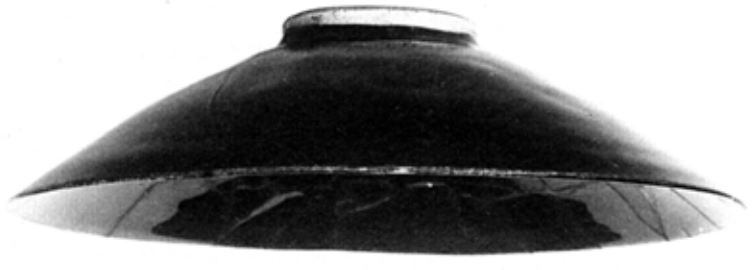

厚五分六寸一分
厚五分一寸六厘口

三七四二　油滴天目釉盌　李王家博物館藏

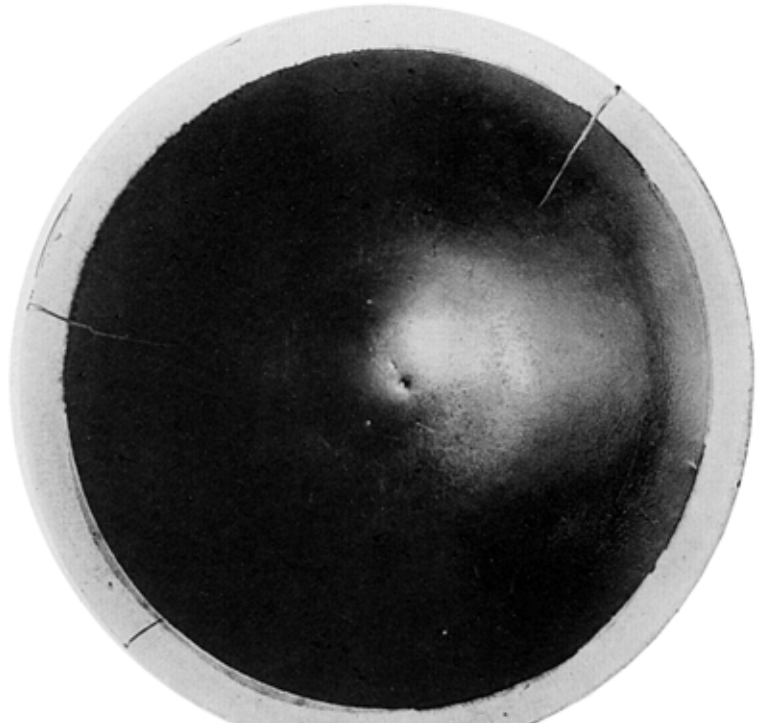

三七四三　白縁柿釉盌　本府博物館藏

分四寸一高
厘五分一寸三徑口

厘五分三寸一高
厘五分三寸四徑口

三七四四　柿釉壺
三七四五　柿釉蓋盌

李王家博物館藏

三七四四

高四寸九分
徑四寸一分

三七四五

高二寸三分
徑一寸三分蓋

斑天目釉瓶　本府博物館藏

分五寸六高
分四寸五徑腹

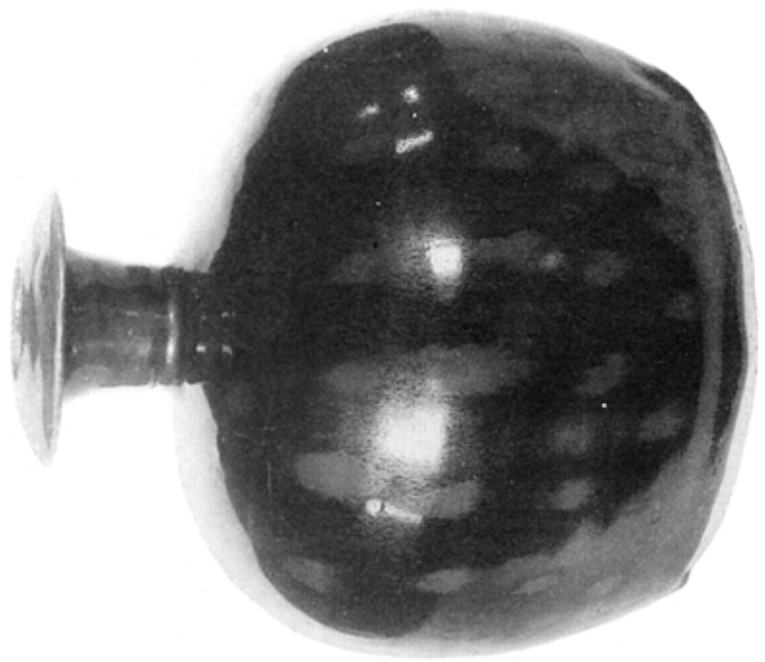

三五四　烏天目釉盌

分九寸六高
厘五分三寸五径口

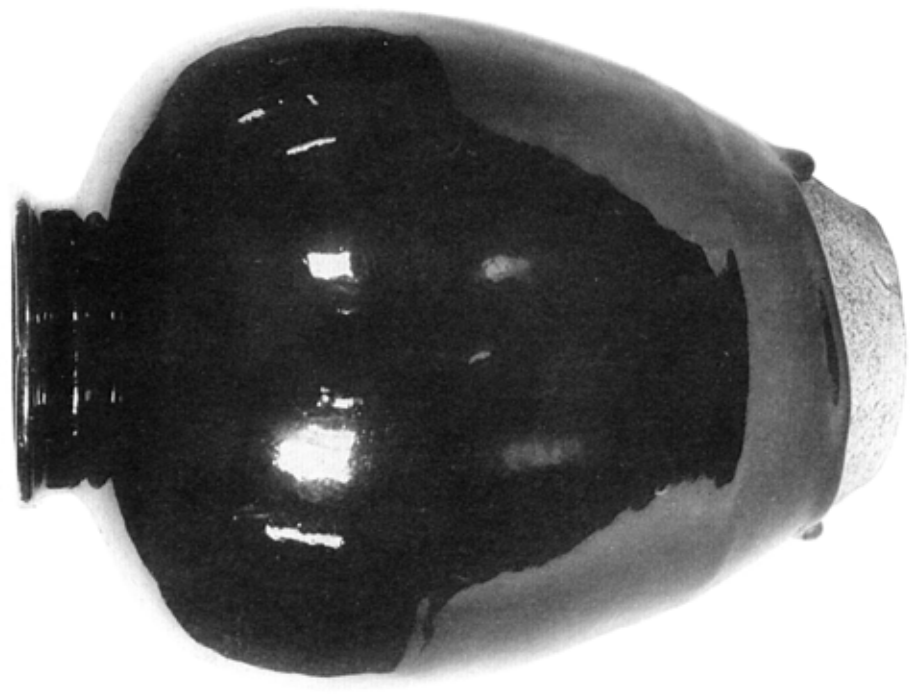

三五五　禾天目釉盌

分六寸六高
厘五分一寸八径口

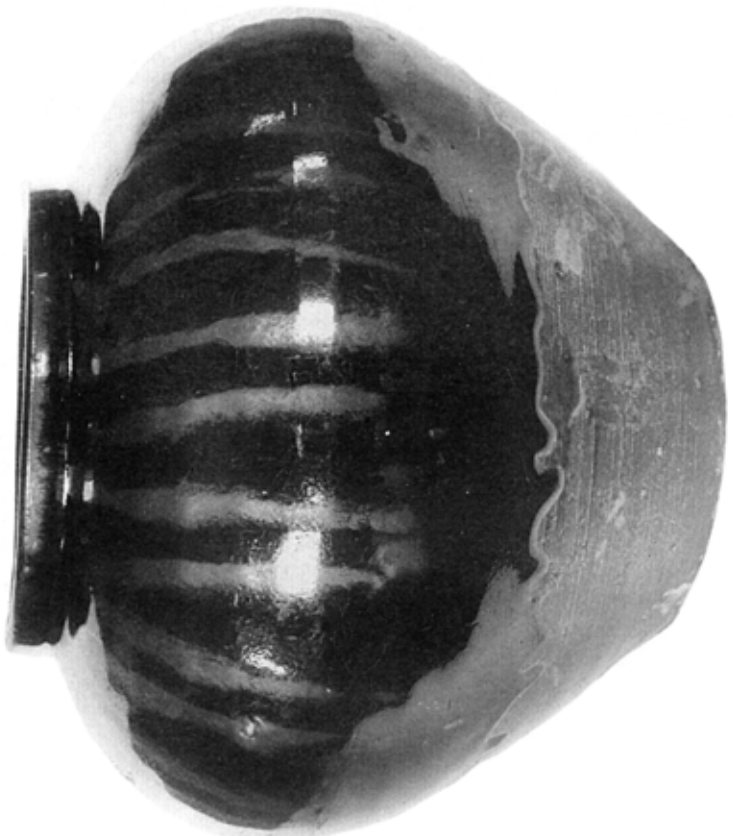

三五六　斑天目釉瓶

李王家博物館蔵

三五七　斑天目釉双耳盌

分九寸三高
分一寸四径口

三七二一　斑天目釉盌　本府博物館藏
三七二二　天目釉蓋壺　本府博物館藏
三七二三　天目釉蓋壺　李王家博物館藏

三七二三

高二寸四分

三七二二

分八寸一高
分三寸三徑腹

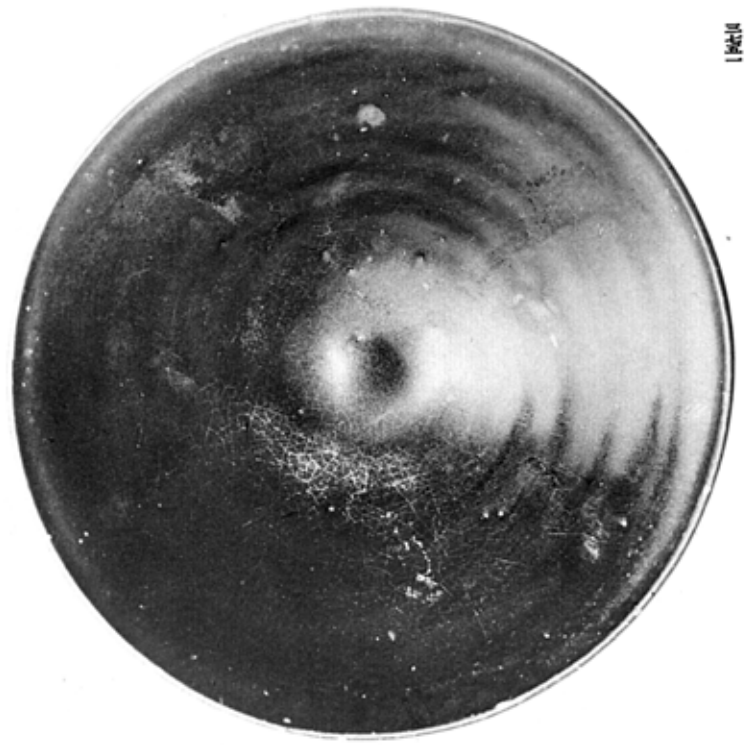

三七二一

分六寸一高
厘五分六寸四徑口

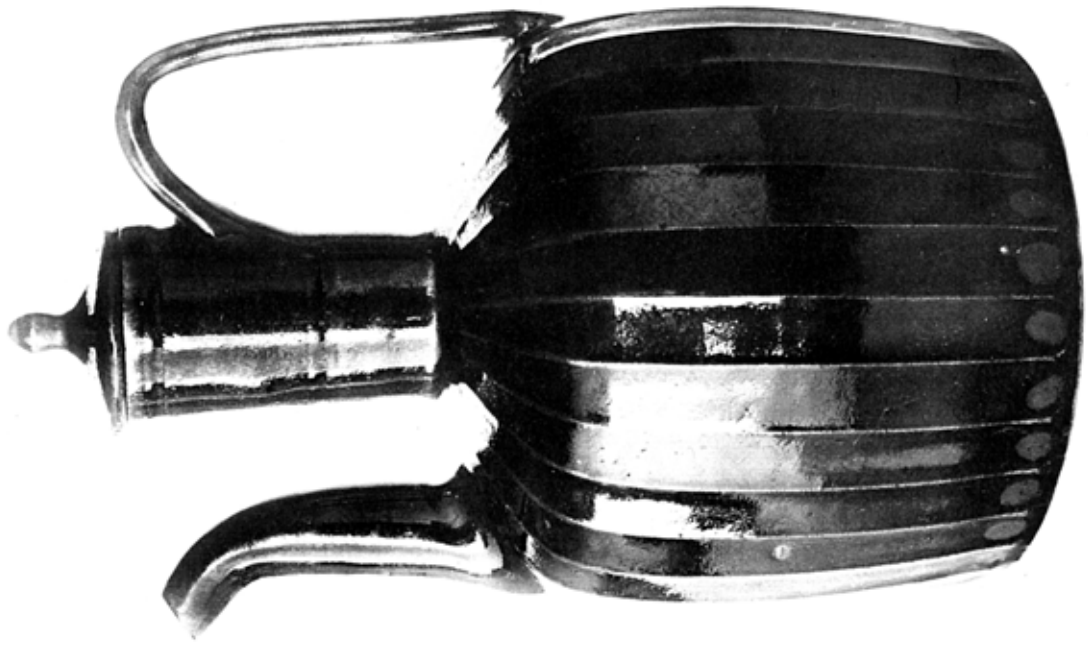

天目釉水注　高さ五寸七分

天目釉小壺　高さ二寸二分　径二寸二分

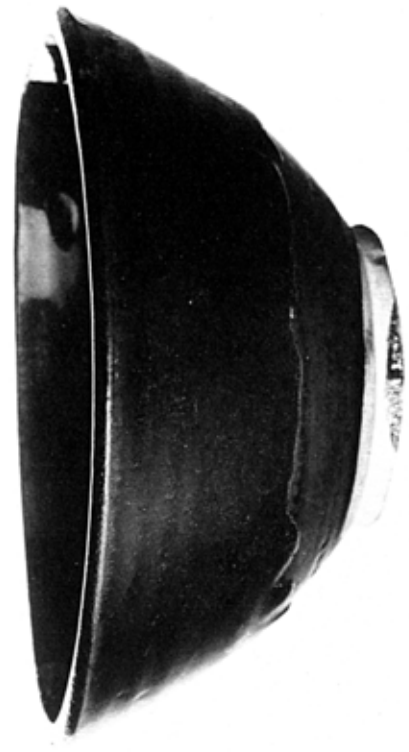

天目釉盤　高さ二寸五分　径九寸五分

本府博物館蔵

厘五分五寸九高
分五寸四徑腹

厘五分四寸一尺一高
寸六徑腹

三彩大　濃茶天目釉浄瓶
三彩七　黄茶天目釉浄瓶
本府博物館蔵

三六六

分四寸四高
分五寸三徑腹

三六〇

分八寸七高
厘五分四寸三徑腹

三六一

分九寸七高
厘五分五寸三徑肩

三六一　黄褐釉四耳瓶　横田五郎氏蔵
三六〇　黄褐釉四耳瓶　本府博物館蔵
三六六　茶褐釉瓶

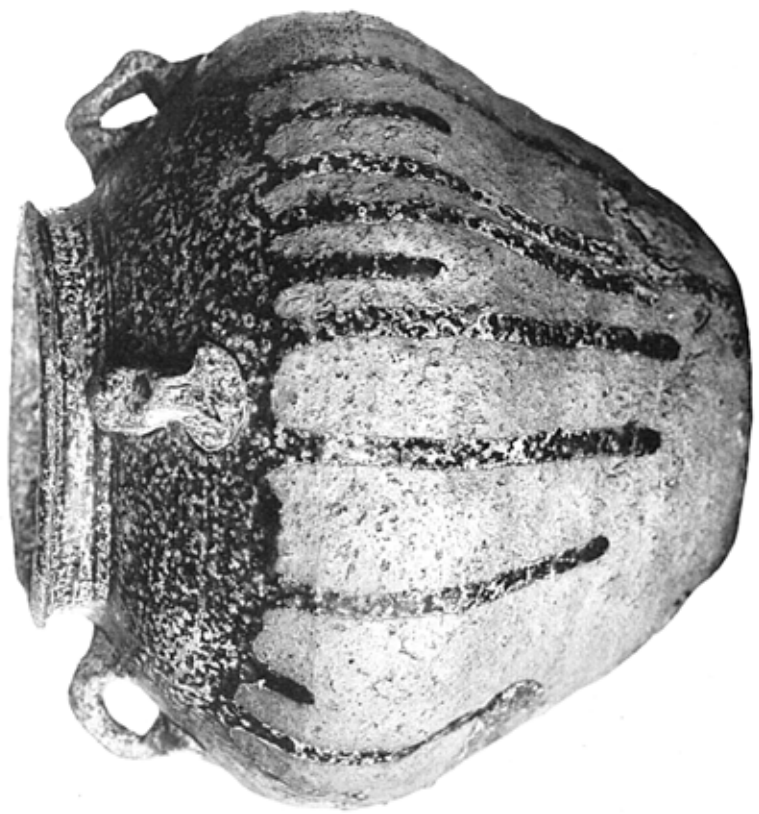

圖版二

分二寸五高
分八寸五徑腹

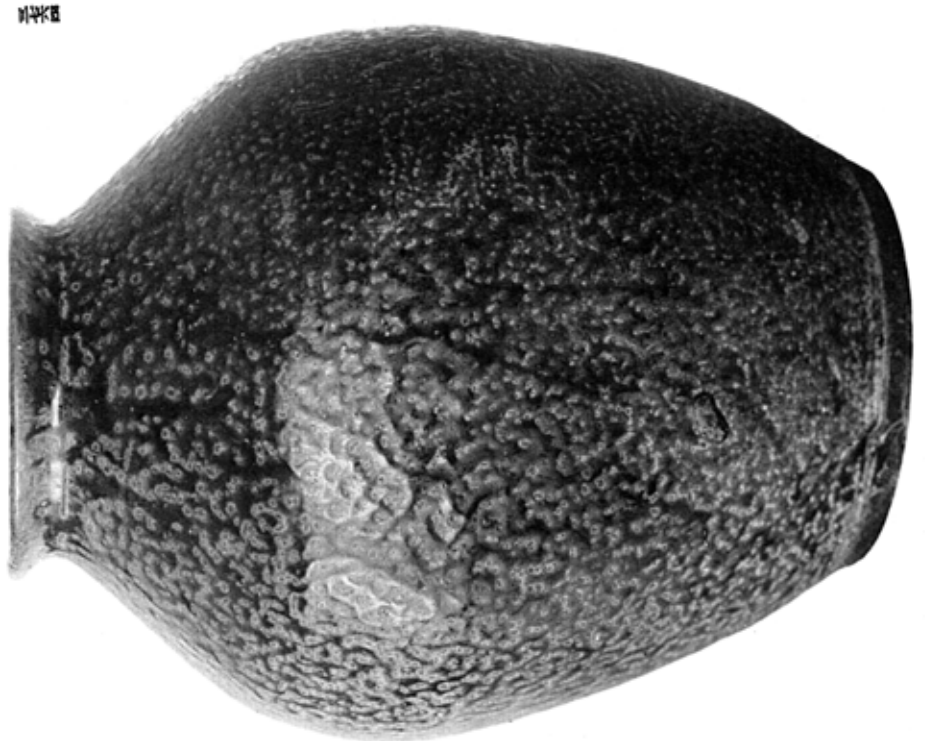

圖版三

分五寸七高
分九寸五徑腹

圖版四　黃綠釉四耳盎　本府博物館藏

厘五分九寸二高
寸三徑腹

圖版五　茶褐釉瓶　本府博物館藏

分一寸八高
分九寸五徑腹

三七六六　綠釉陽刻唐草文水注
三七六七　綠釉水注

李王家博物館藏

分一寸五高
厘五分七寸四徑腹

分五寸六高全
厘五分三寸四徑腹

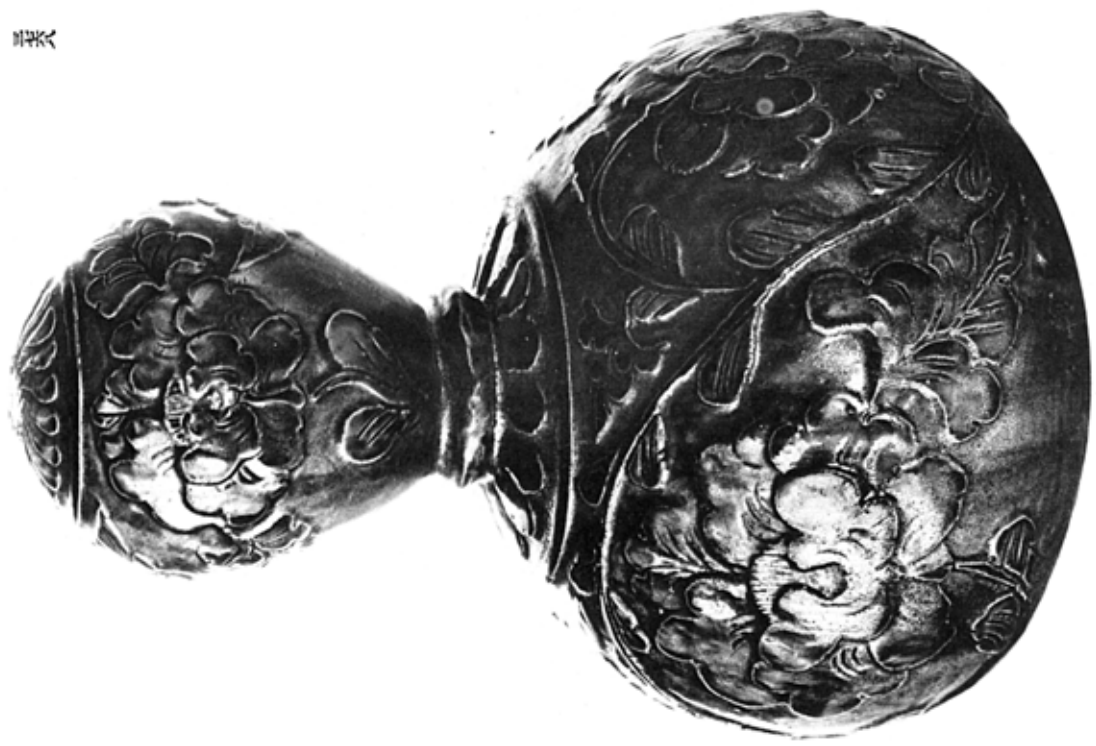

圖版六

寸八高
分五寸五徑腹

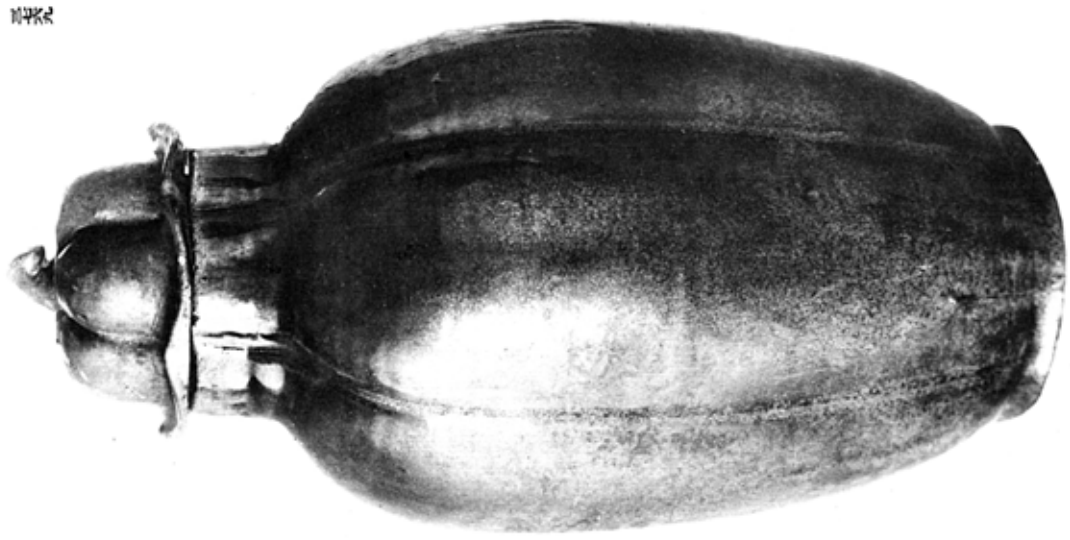

圖版九

厘六寸一尺一高
厘五分二寸六徑腹

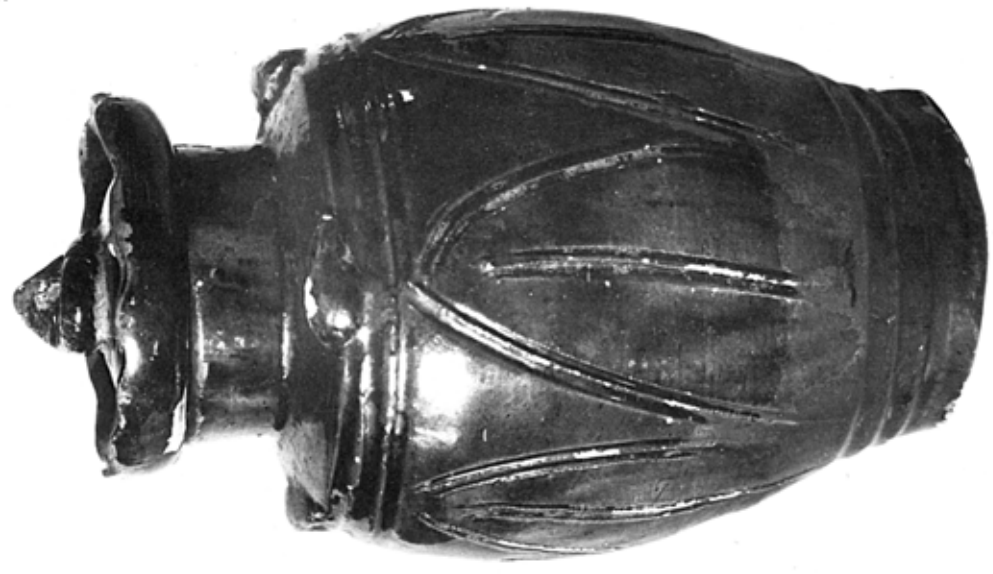

圖版一〇

厘五分二寸四高
厘五分五寸二徑腹

圖版六　綠釉陽刻草花文瓢形瓶　李王家博物館藏

圖版九　綠釉瓜形瓶　李王家博物館藏

圖版一〇　綠釉陽刻壺　本府博物館藏

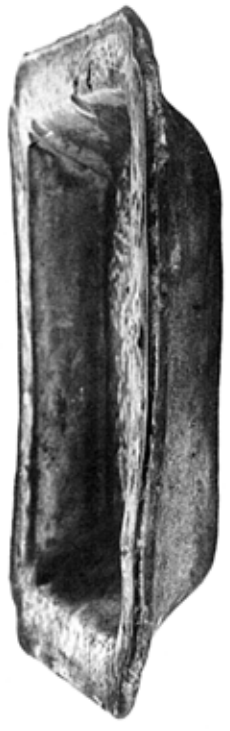

高さ五分三寸三分　方五寸三分

高さ三分八寸二分
厘五分一寸四厘

三三三　綠釉陽刻草花文皿　本府博物館蔵
三三三　辰砂釉合子　森辰男氏蔵

昭和三年三月二十八日　印刷
昭和三年三月三十一日　發行

朝鮮總督府藏版

東京市麹町區飯田町四丁目二番地
印刷所　株式會社　青雲堂印刷所
代表者　葛西虎次郎